



SMART
DESIGN
EXTENSIVE



DISCOVER **SMART DESIGN** STYLE

expozujemy

projektujemy i budujemy
stoiska targowe na całym świecie

Nasi klienci doceniają:



Dział zaopatrzenia dostarcza wszelkiego rodzaju **materiały**

Mamy ponad **20 lat doświadczenia** targowego



Wszystkie osoby w dziale technicznym są **architektami z wieloletnim doświadczeniem** w przygotowaniu stoisk do produkcji



Mamy **własny park maszynowy i stolarnię**. Nasz zespół to ponad 150 doświadczonych stolarzy, monterów, elektryków i pracowników magazynu

Projekty, które realizujemy są **zawsze** wykonane **na czas!**



Są odpowiedzialni za sukces całego projektu. Serce i dusza Smart Design Expo

Co-owners

Łukasz Jerzmanowski

Pasjonat muzyki i dobrego brzmienia. Założyciel obiecującego zespołu rockowego. Niegdyś największa polska nadzieja FIFA World Cup, ale czujemy, że jeszcze będzie o nim głośno. Kto wie, może w końcu tchnie trochę emocji i w polską ligę? Pomiedzy tymi zajęciami zdecydował, że fotografia to coś, co go kręci. Zarządza marketingiem i działem projektowym w SDE. Posiada 20 letnie doświadczenie w branży targowej.



Darek Kaczmarek

Jest prawdziwym biegaczem. Nies trasznam upogoda ani dystans. Nie ma znaczenia, czy to biegi przełajowe, po asfalcie, czy po tartanie - zawsze zdecydowanie stawia kroki i pędzi zdobywać kolejne kilometry. Te wybiegane kroki przekładają się również na wyjątkowe zdolności taneczne - widać, że wydeptał już niejedno na parkiecie - więc bryluje na firmowych imprezach. Darek kieruje stolarnią, produkcją oraz magazynem. Dzięki niemu, nasze ekipy są zawsze na czas. Posiada ponad 20 letnie doświadczenie w branży targowej.



Michał Ogrzewalski

Prawdziwy mistrz spokoju i opanowania - jeśli myślisz, że wytrącisz go z rytmu, jesteś w błędzie! Nigdy nie traci głowy. To jeden z jego najlepszych atutów. Dodajmy do tego wyjątkowe poczucie humoru i umiejętność rozładowania napięcia. Michał odpowiada za dział techniczny oraz finansowy. Posiada 20 letnie doświadczenie w branży targowej.



Poznaj nasze realizacje

| | |
|----------------------------|-----|
| Anwis / R + T | _6 |
| Wiśniowski / BAU | _9 |
| Drutex / BAU | _13 |
| BP2 / BAU | _15 |
| Marmite / KBIS | _18 |
| Drutex / IBS | _21 |
| Dako / IBS | _23 |
| SDE / Euroshop | _26 |
| BP2 / Budma | _29 |
| Radaway / ISH | _32 |
| Ceramika Końskie / Cersaie | _35 |
| Ciarko / Warsaw Home | _37 |
| Drutex / Frontale | _40 |
| Polregio / Trako | _43 |
| Rejs / Warsaw Home | _48 |
| SDE / Euroshop | _53 |
| Radaway / 4 Design Days | _55 |
| Omnires / Warsaw Home | _59 |
| Marmite / KBIS | _62 |
| Aluprof / BAU | _65 |
| Atlas / BAU | _68 |
| Dekoma / Heimtextil | _71 |
| Balma / Warsaw Home | _74 |
| Drutex / Frontale | _76 |
| VOX / PSB | _79 |
| Idea of Swedwn / IFA | _81 |
| Solaris / Busworld | _84 |
| Oka / Orgatec | _87 |
| PKP / Trako | _89 |

ANWIS
R+T, 160 m²
STUTTGART, 2018

DESIGN I REALIZACJA:
SMART DESIGN EXPO

BONUS: STOISKO WYRÓŻNIONE
W TRADE FAIR DESIGN ANNUAL 2018/19

NAGRODA

A'DESIGN AWARD 2019
ANWIS — SREBRNA NAGRODA W KATEGORII
INTERIOR SPACE AND EXHIBITION DESIGN.

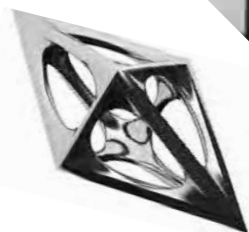

Alegoria nowoczesnego domu



żaluzje-
produkt Anwis

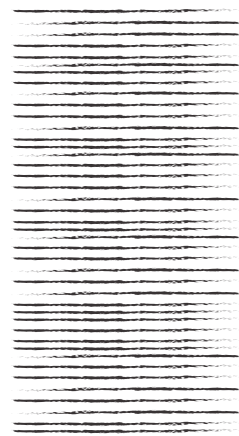

linia staje
się inspiracją

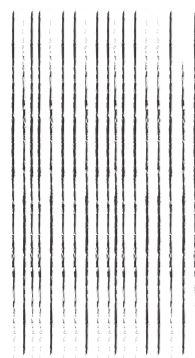

ulożona
pionowo



na elewacji
stoiska





**Elewację stoiska buduje
1150 zabetonowanych
pasków ze sklejki
o różnej głębokości.**

WIŚNIEWSKI
BAU, 572 m²
MONACHIUM, 2023

DESIGN I REALIZACJA:
SMART DESIGN EXPO



Smart inspiracja

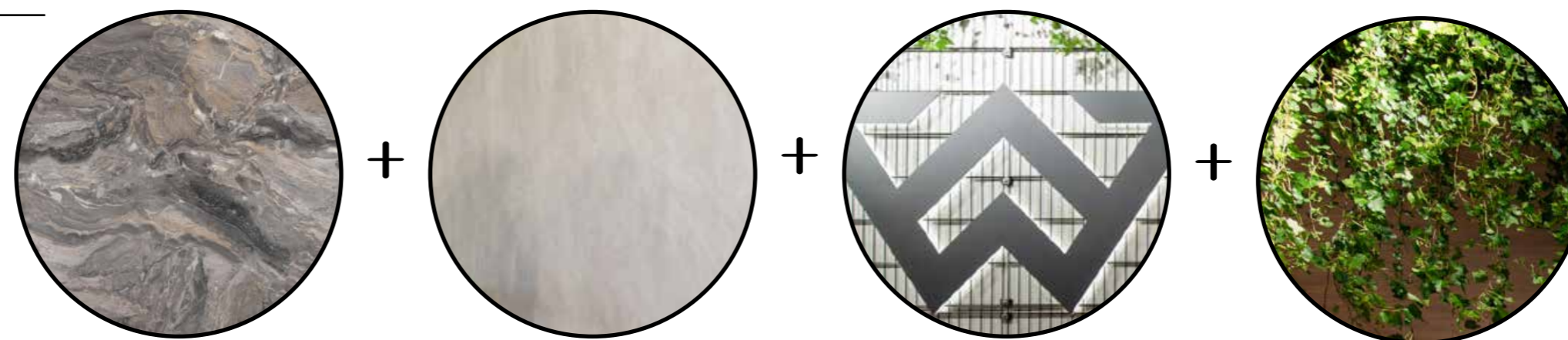

marmurowe wykończenia

plyta betonowa

podświetlana instalacja z logo

kaskadowa roślinność

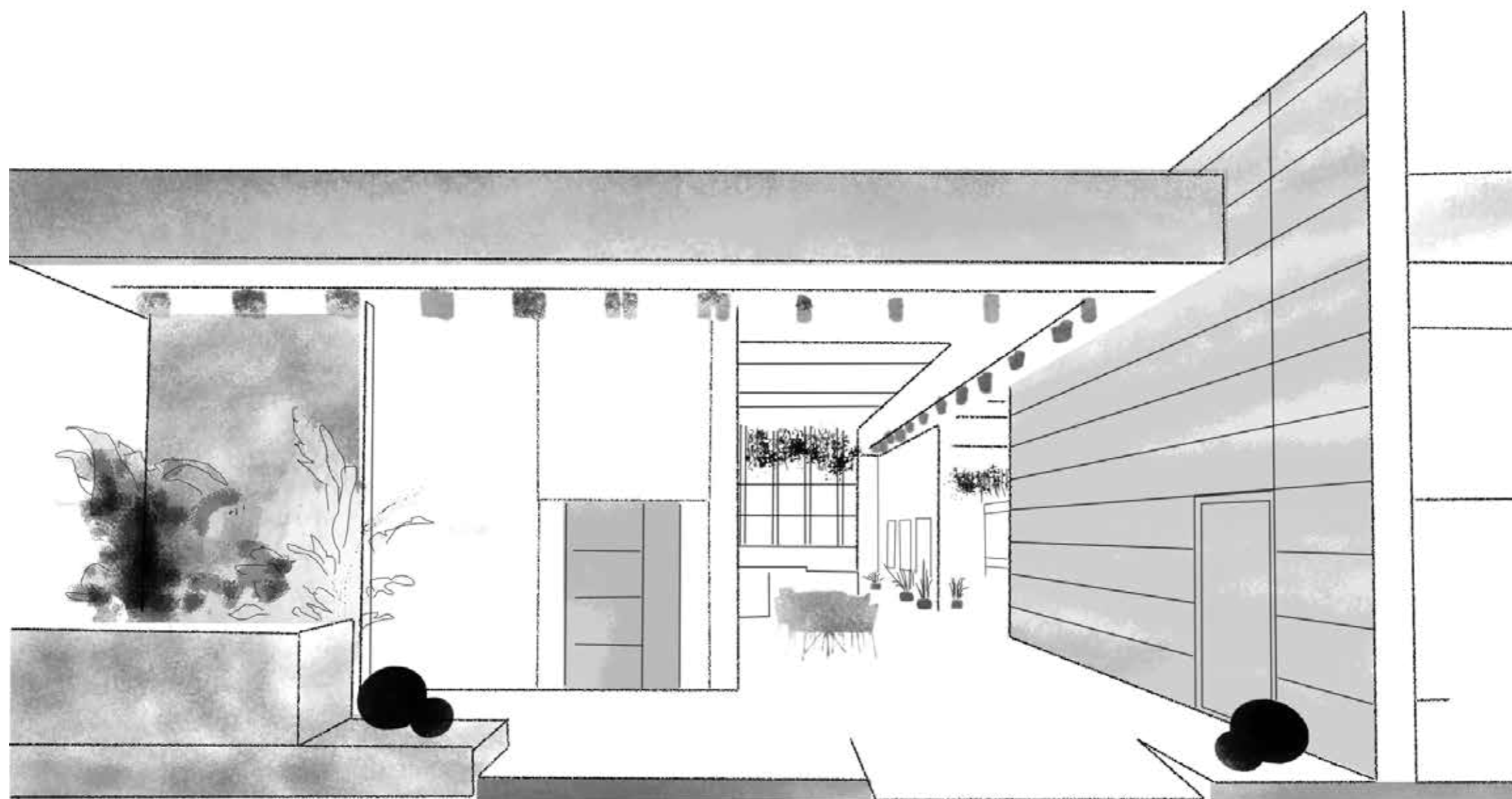



Motywem przewodnim stoiska jest bogata, elegancka willa z ogrodem i pergolą.

DRUTEX
BAU, 280 m²
MONACHIUM, 2023

DESIGN | REALIZACJA:
SMART DESIGN EXPO

DRUTEX
ENGINEERED FOR YOU

DRUTEX
ENGINEERED FOR YOU



Smart inspiracja

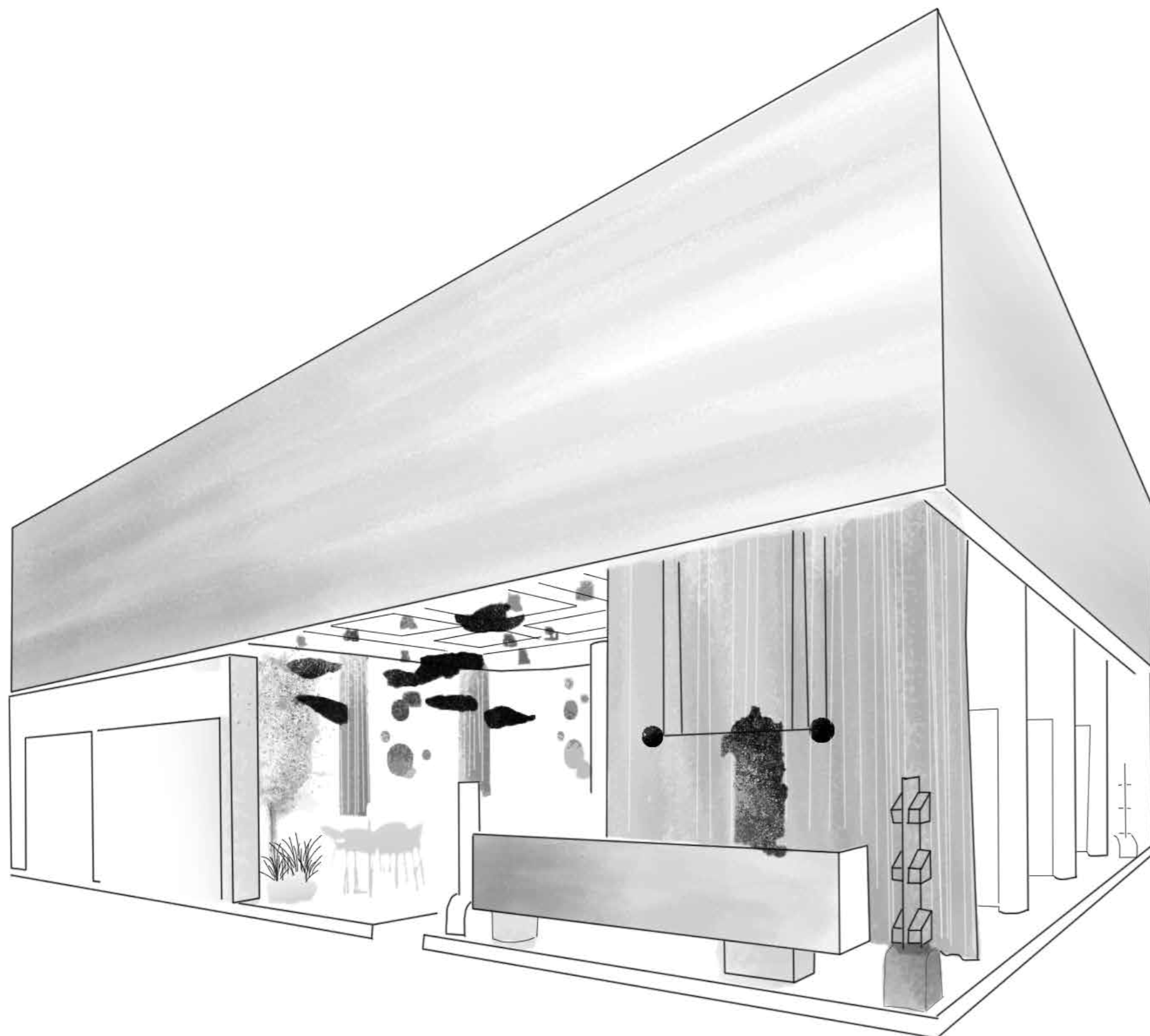

lampa palma vibia

+



negra śliwa

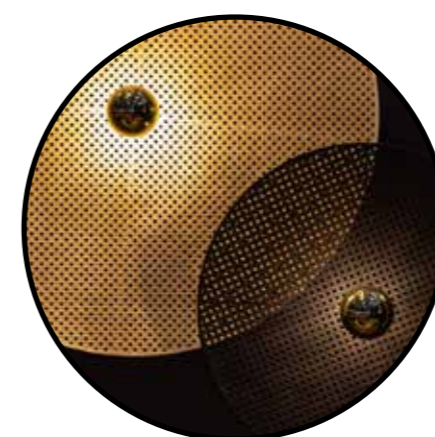

lampy tan tan
aromas

+



złote chmury

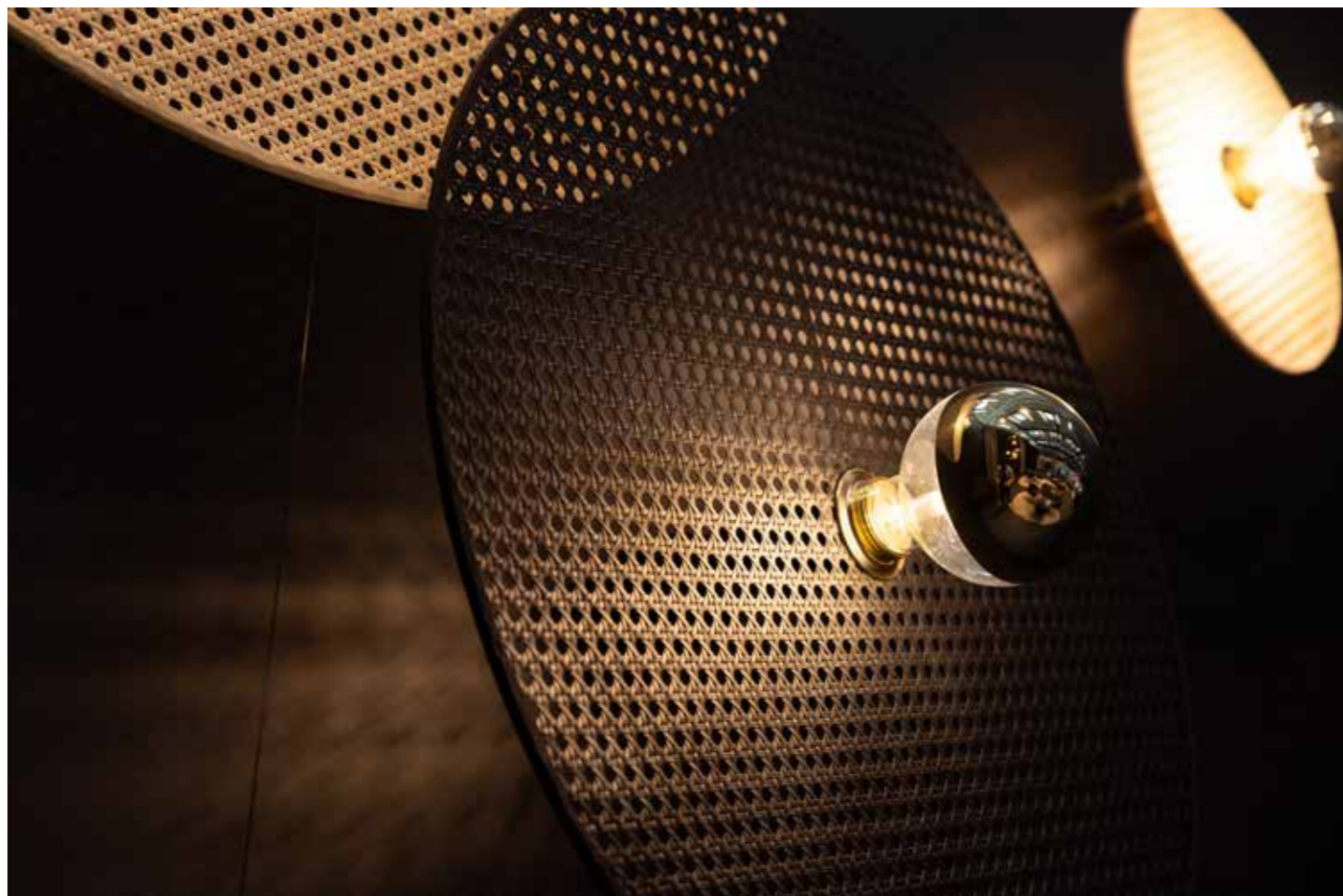

**Stoisko Drutex łączy
biznesowe wnętrze
z urzekającą scenografią
oddającą klimat złotej
godziny.**

BP2
BAU, 255 m²
MONACHIUM, 2023

DESIGN I REALIZACJA:
SMART DESIGN EXPO



Smart inspiracja



ledowe oświetlenie
+
przemysłowa konstrukcja

+



stoliki z beczek

+



rośliny

+



kontenery

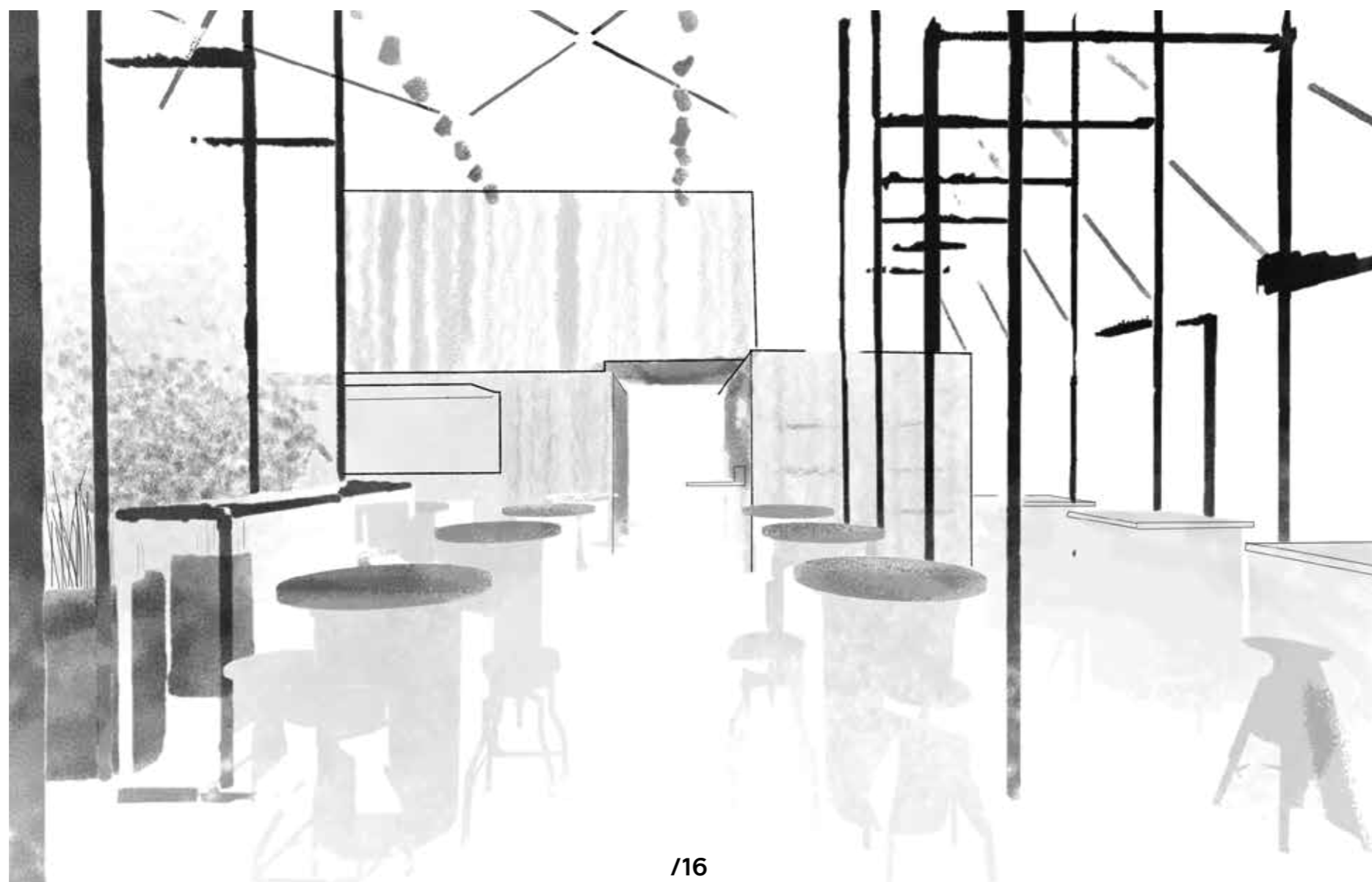



Industrialne w charakterze stoisko BP2 zbudowano w całości z elementów odnawialnych.

MARMITE
KBIS, 232 m²
LAS VEGAS, 2023

DESIGN | REALIZACJA:
SMART DESIGN EXPO



Smart inspiracja



+



+



+

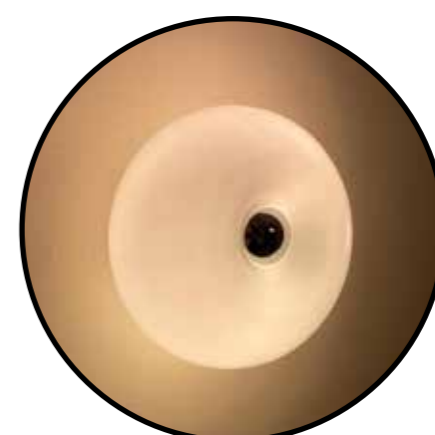

zaokrąglona
forma ścian

trawa pampasowa

nieregularne
w kształcie oświetlenie
Wireline-Pendant

lampy kinkiet-optima

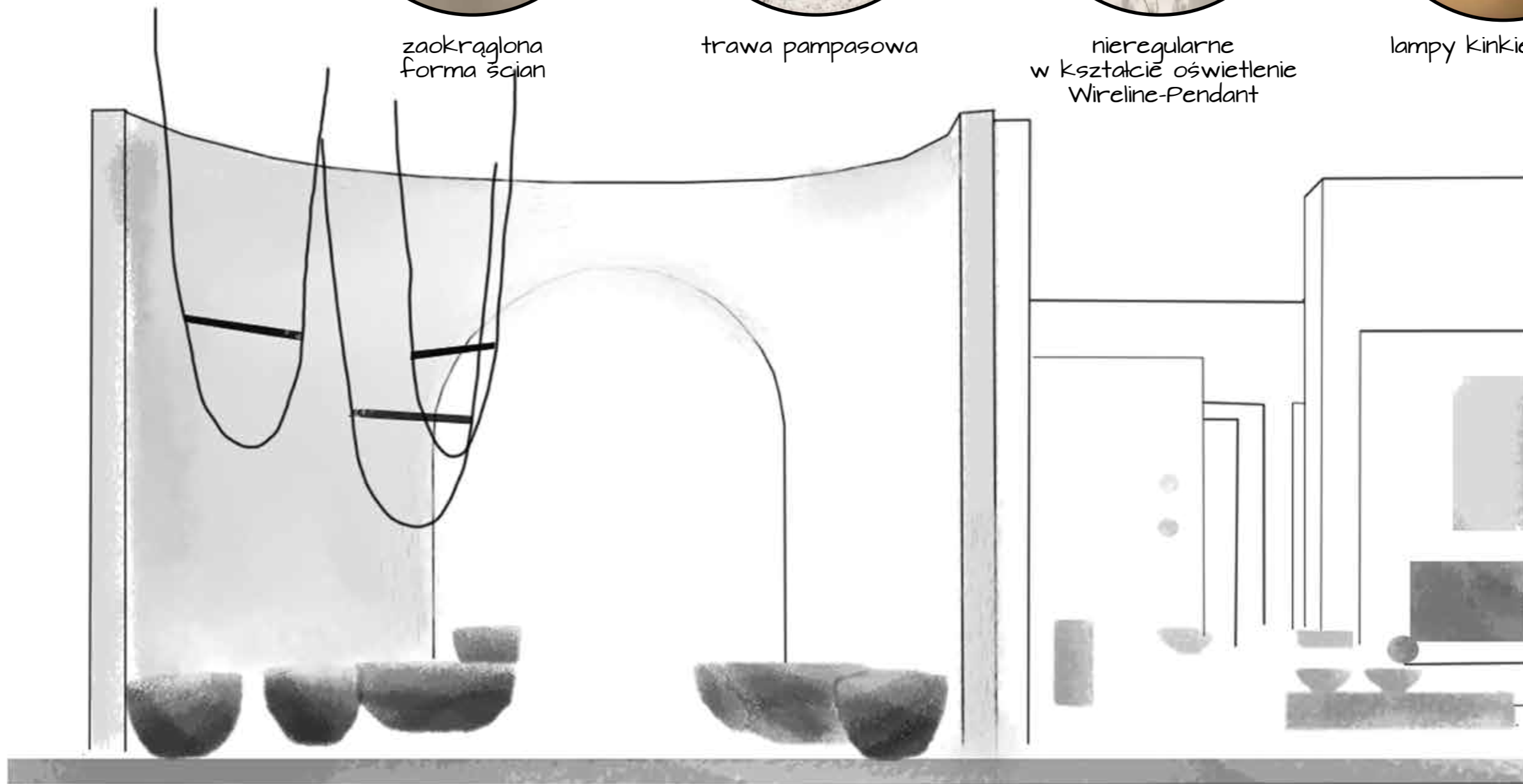



Całości dopełnia klimatyczne oświetlenie i dodatki w postaci boho pampasowych traw.

DRUTEX
IBS, 226 m²
LAS VEGAS, 2023

DESIGN | REALIZACJA:
SMART DESIGN EXPO

DRUTEX
ENGINEERED FOR YOU

since 1985

WINDOWS DOORS SHUTTERS

DRUTEX
ENGINEERED FOR YOU



Nieodłącznym detalem stoisk Drutex są subtelne, złote chmury wykonane z metalowej siatki.

DAKO
IBS, 148 m²
LAS VEGAS, 2023

DESIGN | REALIZACJA:
SMART DESIGN EXPO

ENTER DAKO WORLD - EXPERIENCE THE EUROPEAN STYLE

DAKO

WYKONANIE
PRAC
WYKONANIE

ipg
interior
play
group

Smart inspiracja

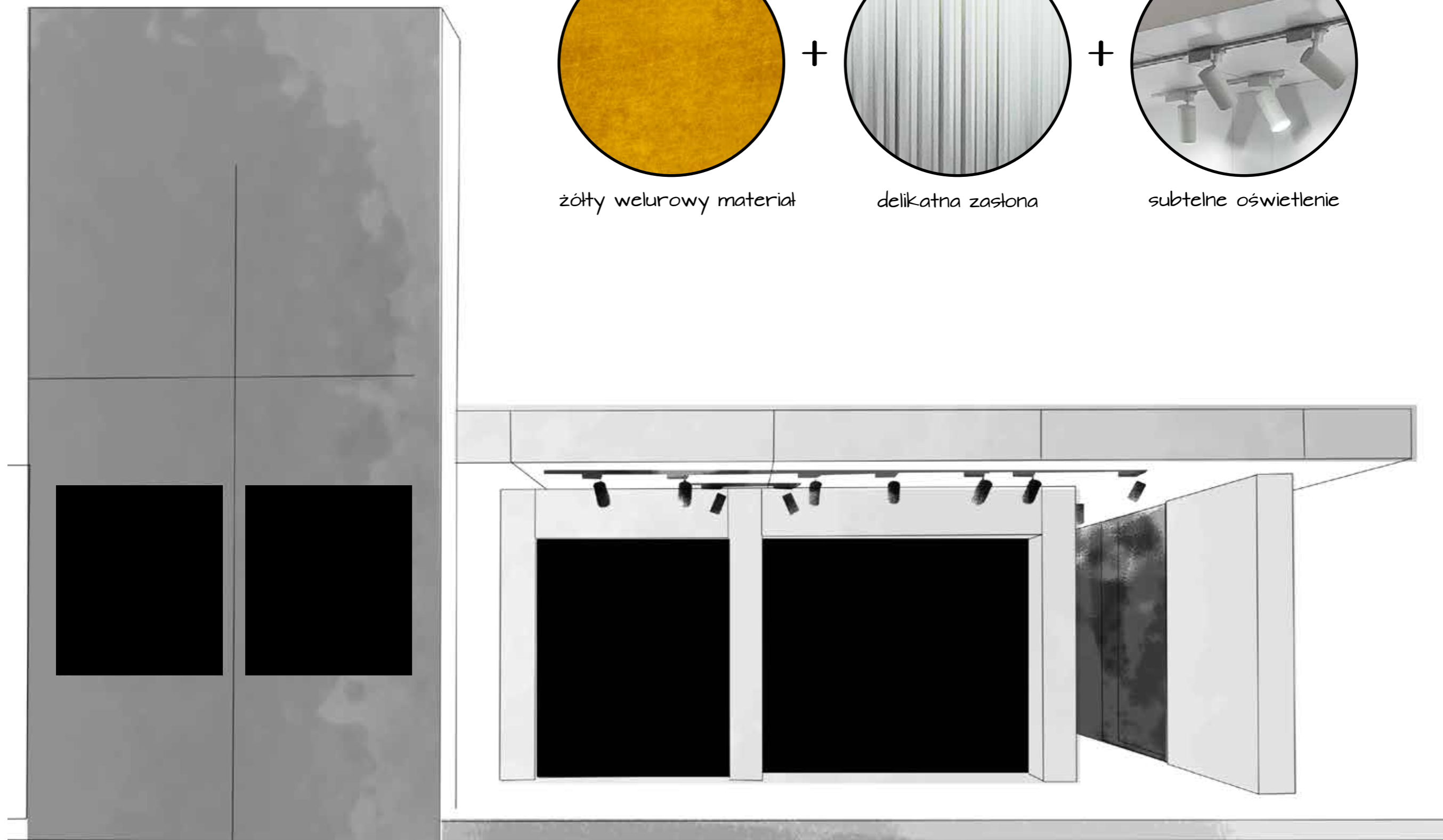



**Szklana ściana tworzy
wrażenie otwartości
i przestronności,
jednocześnie dzieląc
stoisko na strefy.**



**SMART
DESIGN
EXPO**

SUCCESS



NAGRODA

EXHIBITOR SILVER
AWARDS 2023



**SMART DESIGN EXPO
EUROSHOP, 23 m²
DÜSSELDORF, 2023**

PROJEKT I REALIZACJA:
SMART DESIGN EXPO

BONUS: SREBNA NAGRODA
EXHIBITOR SILVER AWARDS 2023



those who design & build
exhibitions stands

experience,
creativity,
design,
curiosity,
inventiveness.

design

construction

double-decks

DISCOVER SMART DESIGN STYLE

design

construction

double-decks

design

construction

double-decks

Smart inspiracja

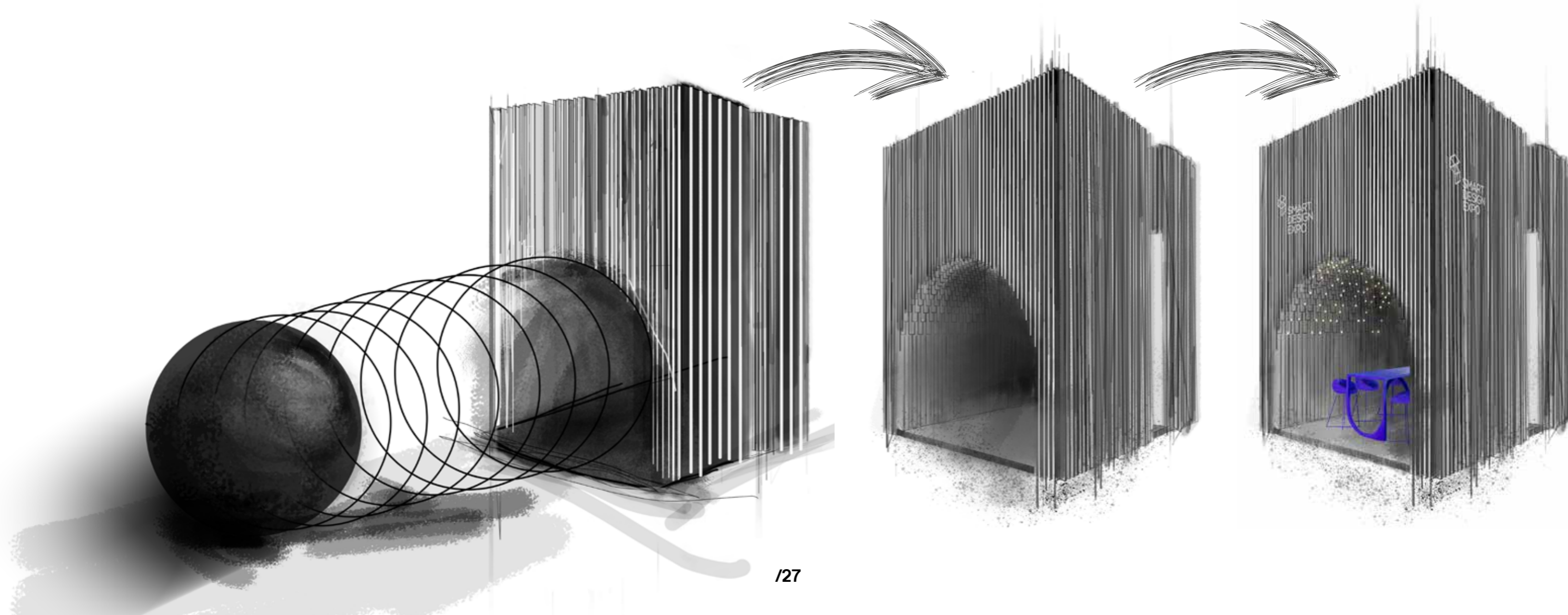
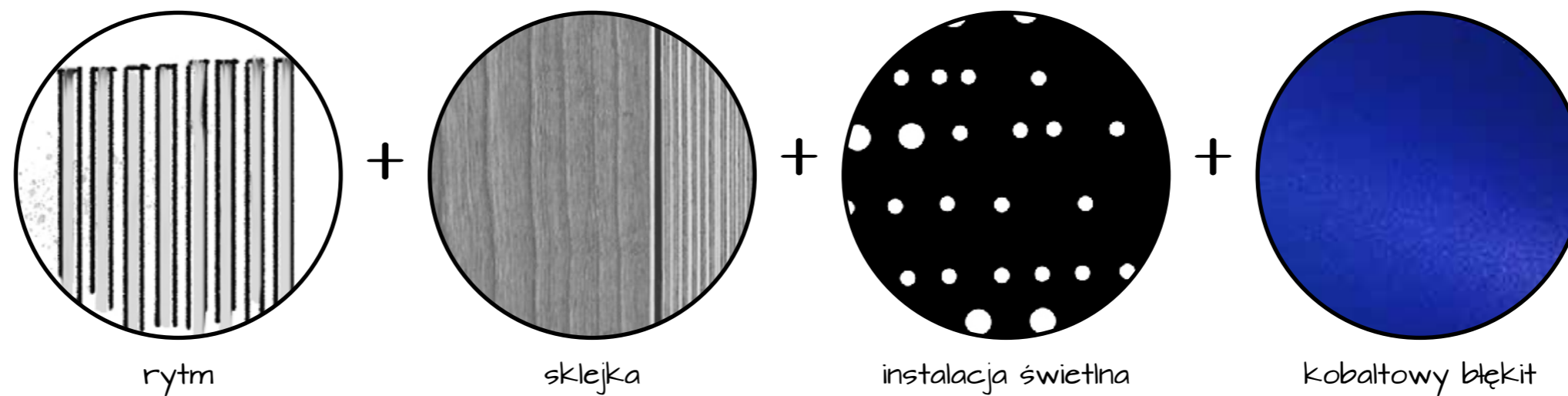



Drewniane elementy składające się na bryłę stoiska tworzą regularną, rytmiczną strukturę.

BP2
BUDMA, 250 m²
POZNAŃ, 2023

DESIGN I REALIZACJA:
SMART DESIGN EXPO



Smart inspiracja

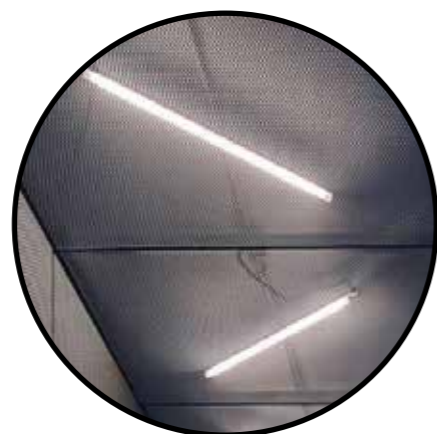

ledowe oświetlenie

+



kontenery

+



przemysłowa konstrukcja

+



stoliki z beczek

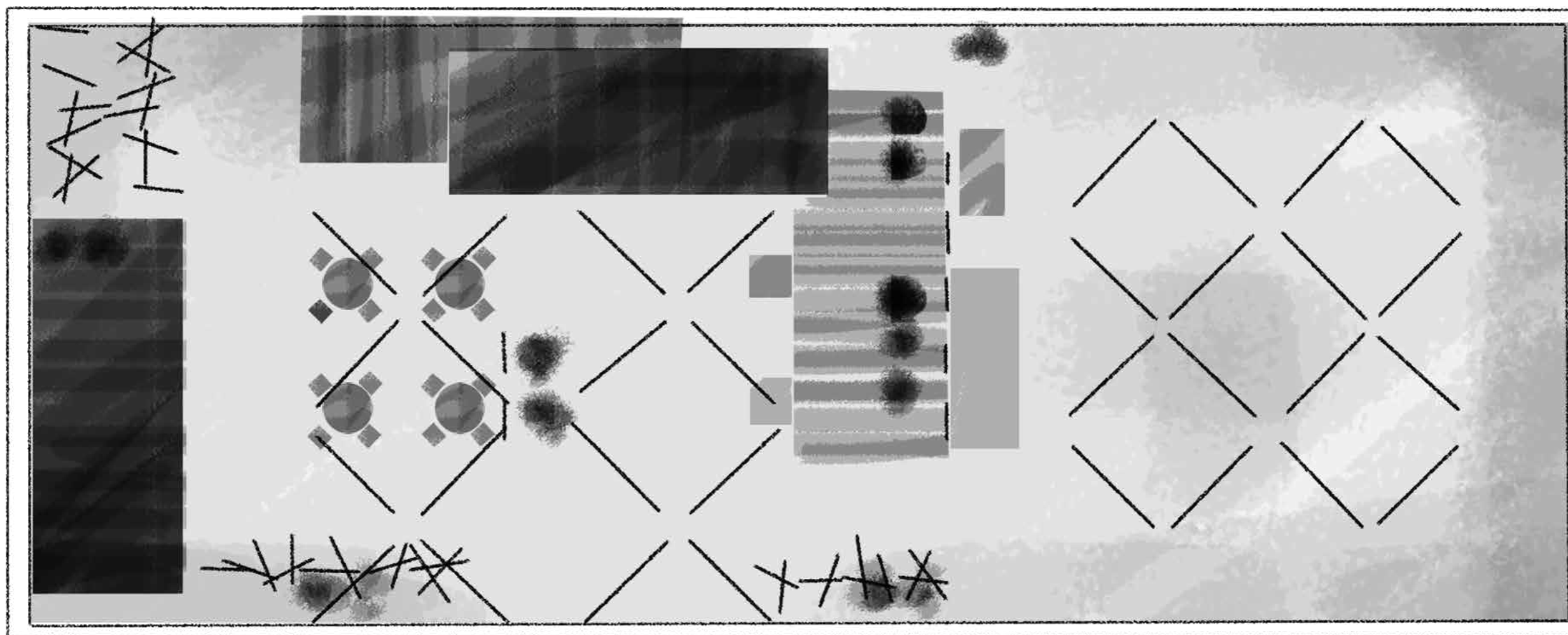



Przemysłowy charakter podkreślają neonowe światła, graficzne wzory oraz metalowa siatka budowlana.

RADAWAY
ISH, 71 m²
FRANKFURT, 2023

DESIGN | REALIZACJA:
SMART DESIGN EXPO



Smart inspiracja

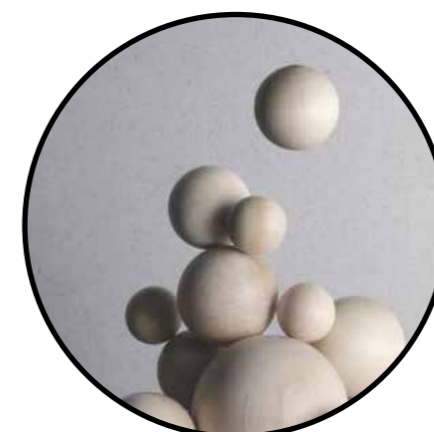
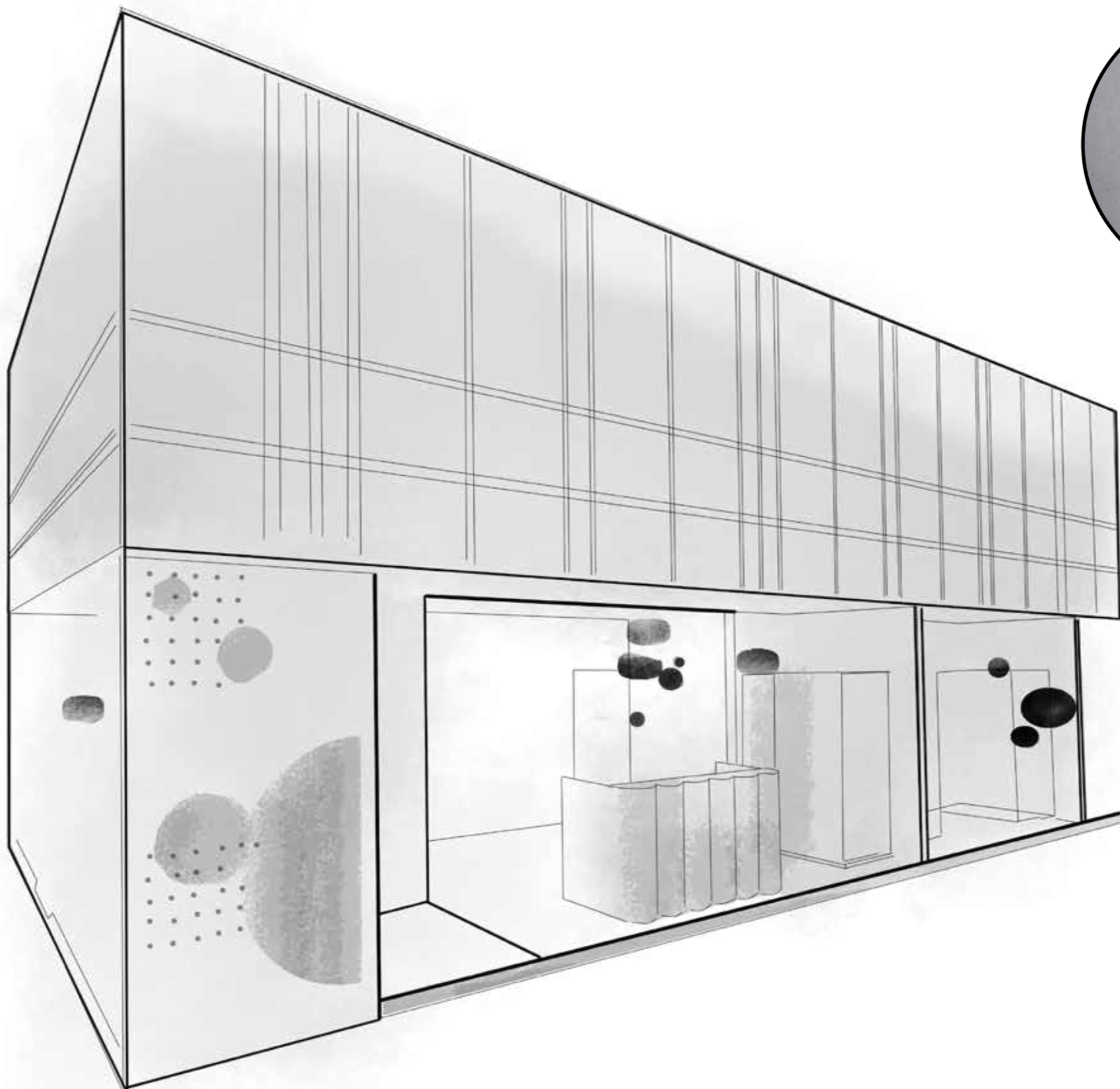

forma

+

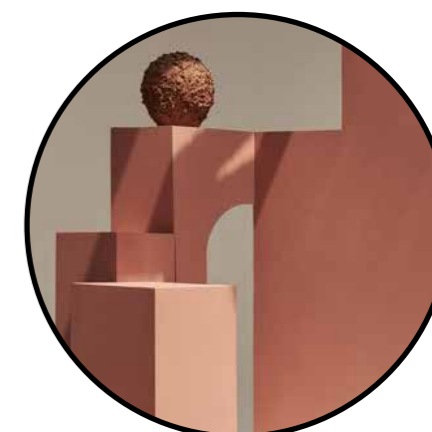

konstrukcja



kolor



Strefa spotkań kontrastuje z czerwono-różową całością niebiesko-szarymi barwami.

**CERAMIKA KOŃSKIE
CERSAIE, 255 m²
BOLONIA, 2022**

DESIGN:
SMART DESIGN EXPO x STARGRES

REALIZACJA: SMART DESIGN EXPO

**KON'SKIE
GROUP**



**Stoisko Ceramika Końskie
łączy lamele, ażurowe ściany,
półokrągłe portyki oraz
kolory nadające nastroju.**

CIARKO DESIGN

CIARKO
WARSAW HOME, 104 m²
WARSAWA, 2022

DESIGN I REALIZACJA:
SMART DESIGN EXPO



Smart inspiracja

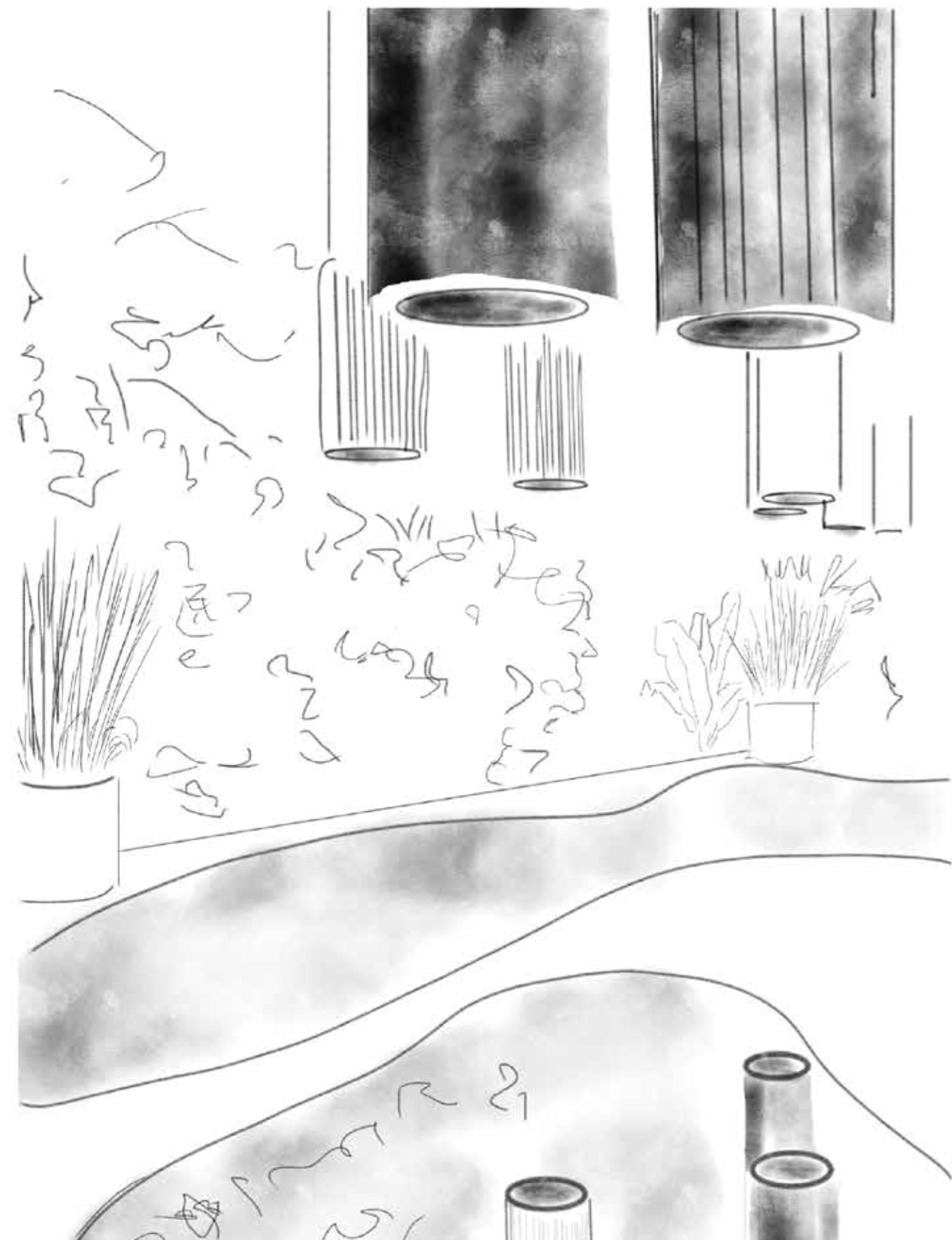

elementy florystyczne

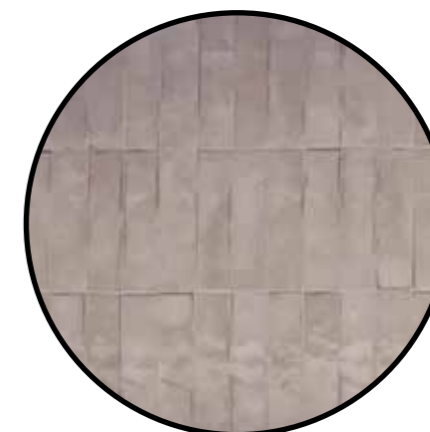

wykończenie lady barowej



bańki ozdobne

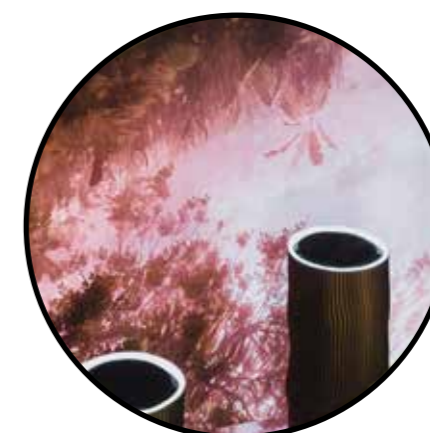

odbicie w elemencie podłogowym



Inspiracją do powstania lekkiego i zmysłowego stoiska była Alicja w Krainie Czarów.

DRUTEX
FRONTALE, 237 m²
NORYMBERGA, 2022

DESIGN I REALIZACJA:
SMART DESIGN EXPO

BONUS: ZŁOTA NAGRODA
A-DESIGN AWARD & COMPETITION

NAGRODA

ELEGANCE AND MODERNITY
EXHIBITION STAND PRESS KIT
A-DESIGN AWARD & COMPETITION 2023



Smart inspiracja



złote chmury

+

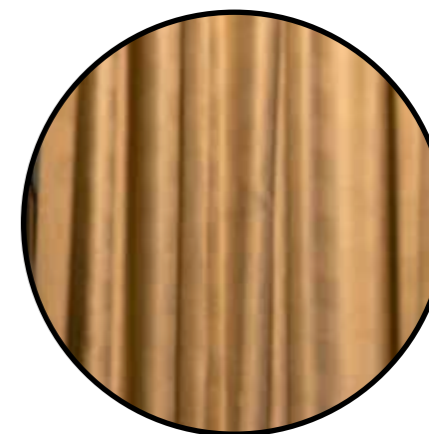

zastony

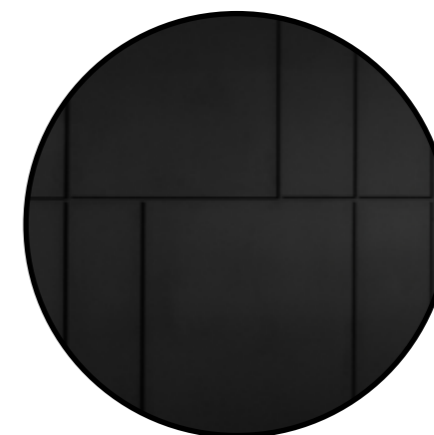

panel frontu



**Elegancja i nowoczesność.
Surowość czerni i betonu
w połączeniu z energią
i świeżością elementów
roślinnych.**

CIARKO
WARSAW HOME, 56 m²
WARSAWA, 2021

DESIGN I REALIZACJA:
SMART DESIGN EXPO

BONUS: STOISKO WYRÓŻNIONE
W TRADE FAIR DESIGN ANNUAL 2022/2023



PUBLIKACJA

PUBLIKACJA W TRADE
FAIR DESIGN ANNUAL 2022/23

Smart inspiracja

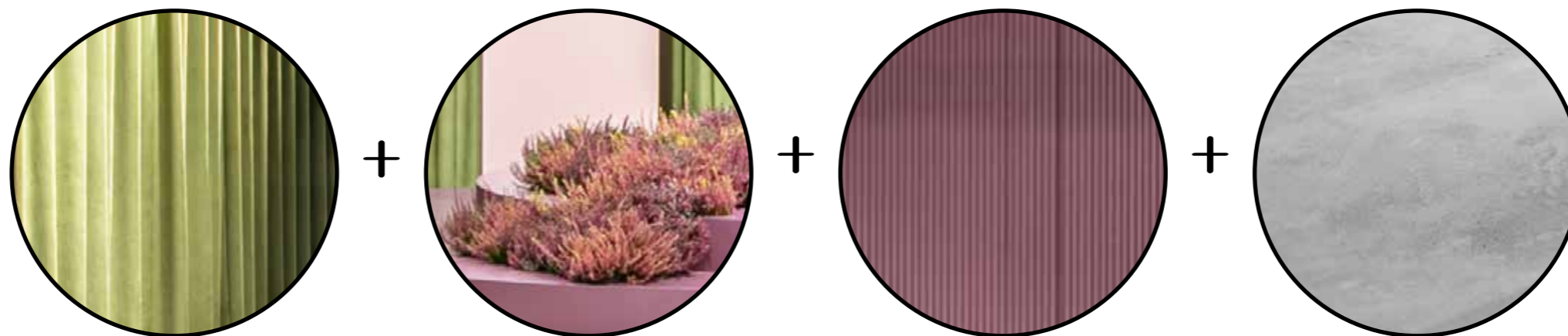

zastony - len

kwiaty suszone

ściana frezowana malowana farbą

beton fox

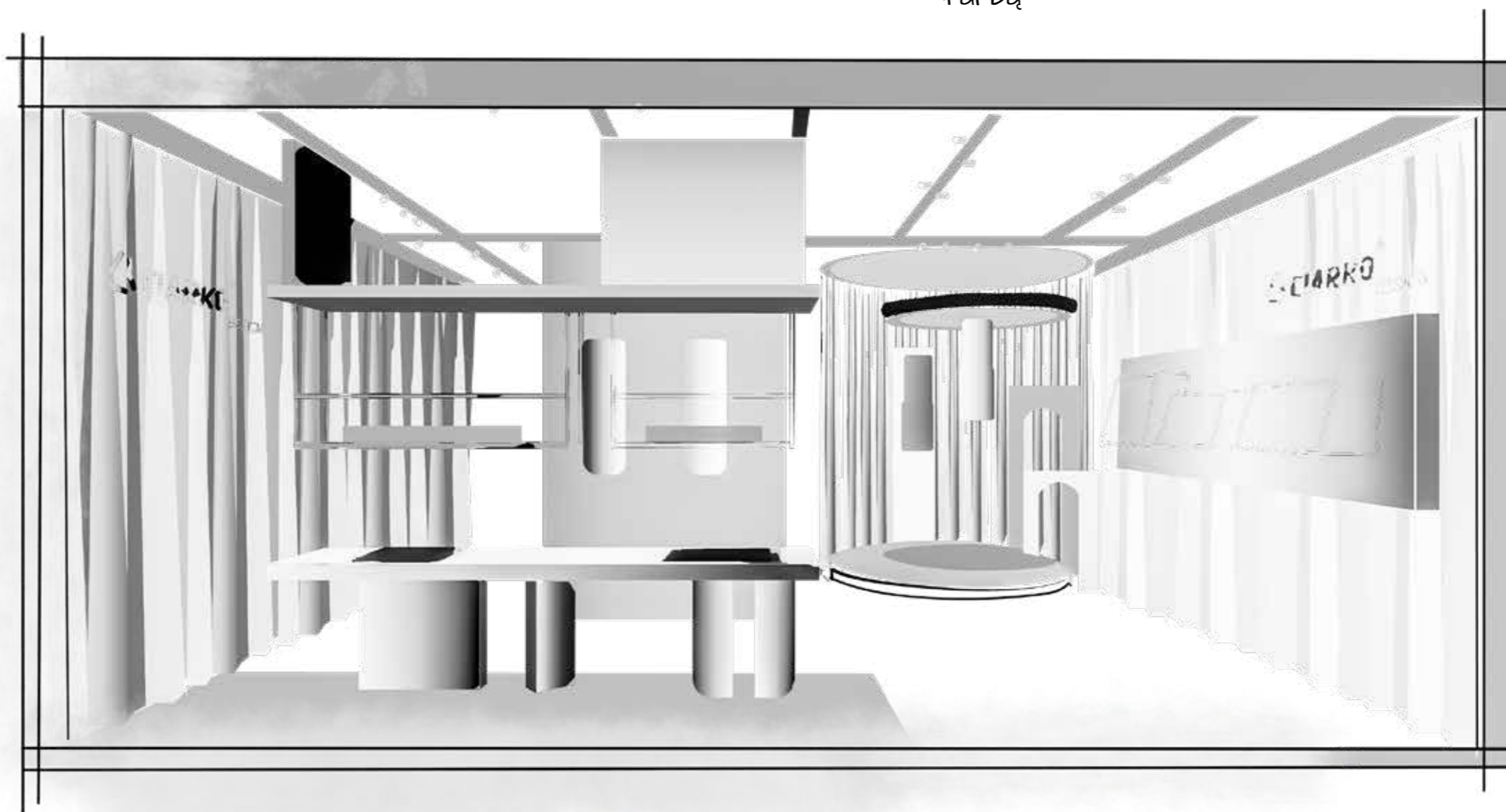



Projekt jest zróżnicowany pod względem struktur – surowy beton na wyspie kuchennej, aksamitne tkaniny czy ściana frezowana w linie stanowią przyjemne tło dla produktów.

**POLREGIO
TRAKO, 368 m²
GDAŃSK, 2021**

DESIGN I REALIZACJA:
SMART DESIGN EXPO





**Ciemne konstrukcje
uzupełnia głębia zieleni
roślinności oraz ciepły
odcień drewna.**

REJS
WARSAW HOME, 104 m²
WARSAWA, 2021

DESIGN I REALIZACJA:
SMART DESIGN EXPO



STALMOT

Największy producent
akcesoriów meblowych
w Europie

REJS

Smart inspiracja

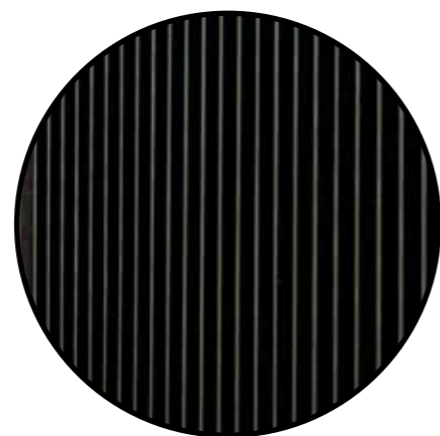

belki konstrukcyjne

+



logotyp podświetlany

+



azurowa elewacja

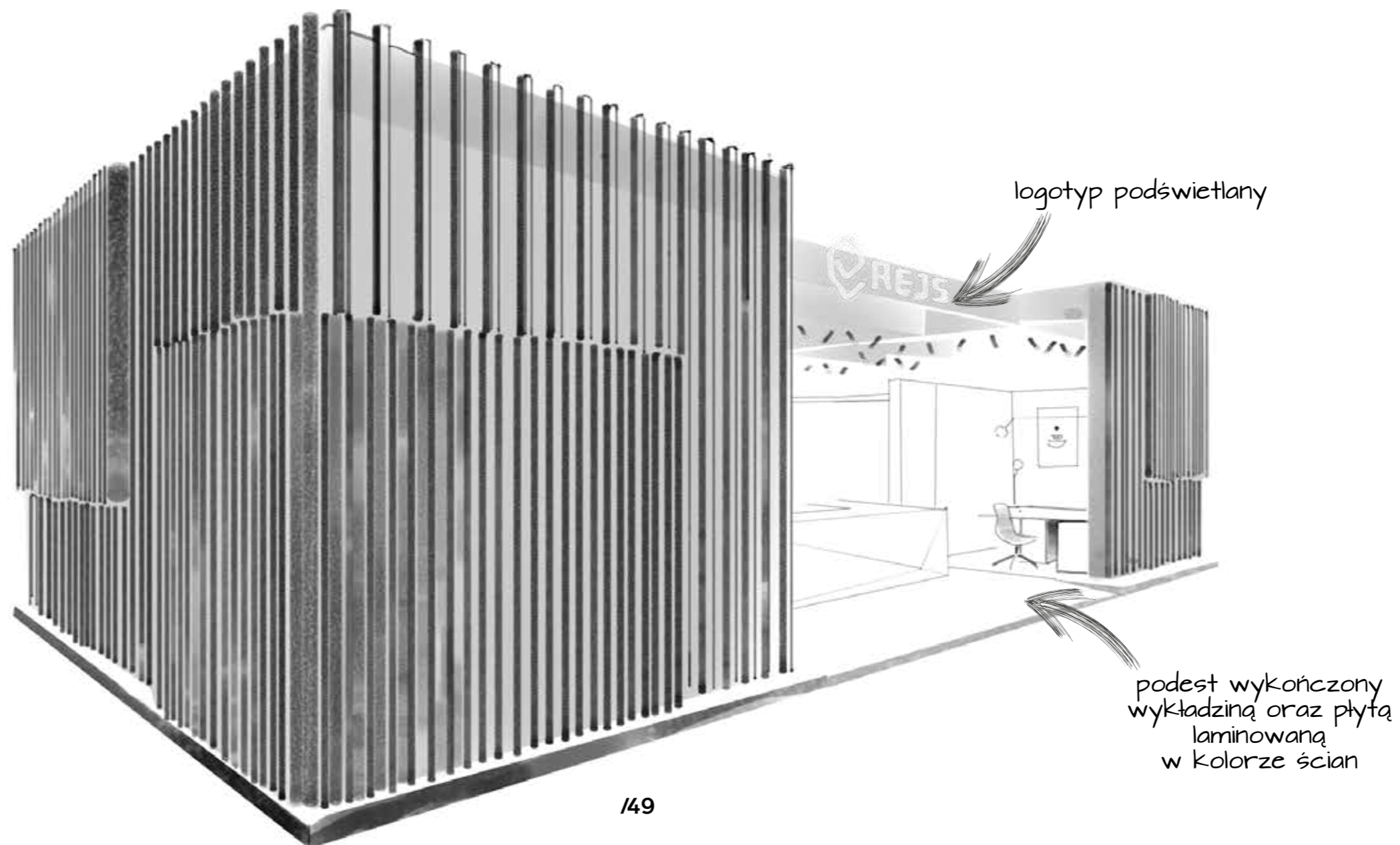

logotyp podświetlany

podest wykończony
wykładziną oraz płytą
laminowaną
w kolorze ścian

DRUTEX
BUDMA, 300 m²
POZNAŃ, 2020

DESIGN I REALIZACJA:
SMART DESIGN EXPO



Smart inspiracja

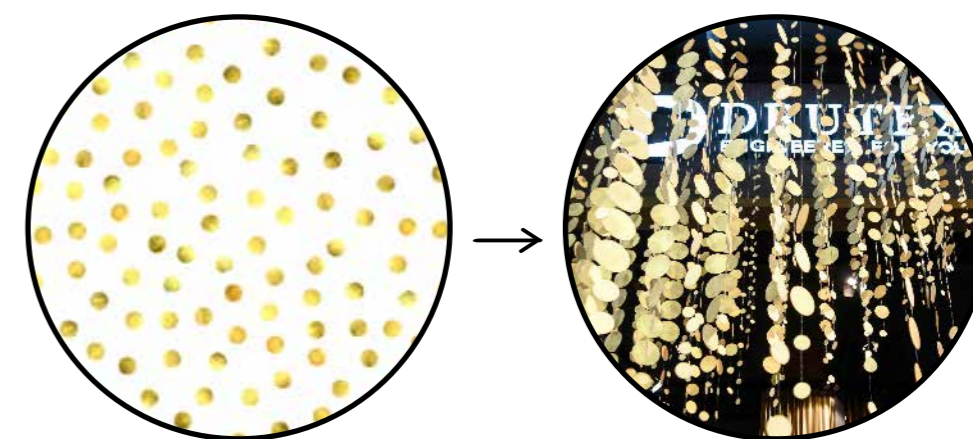
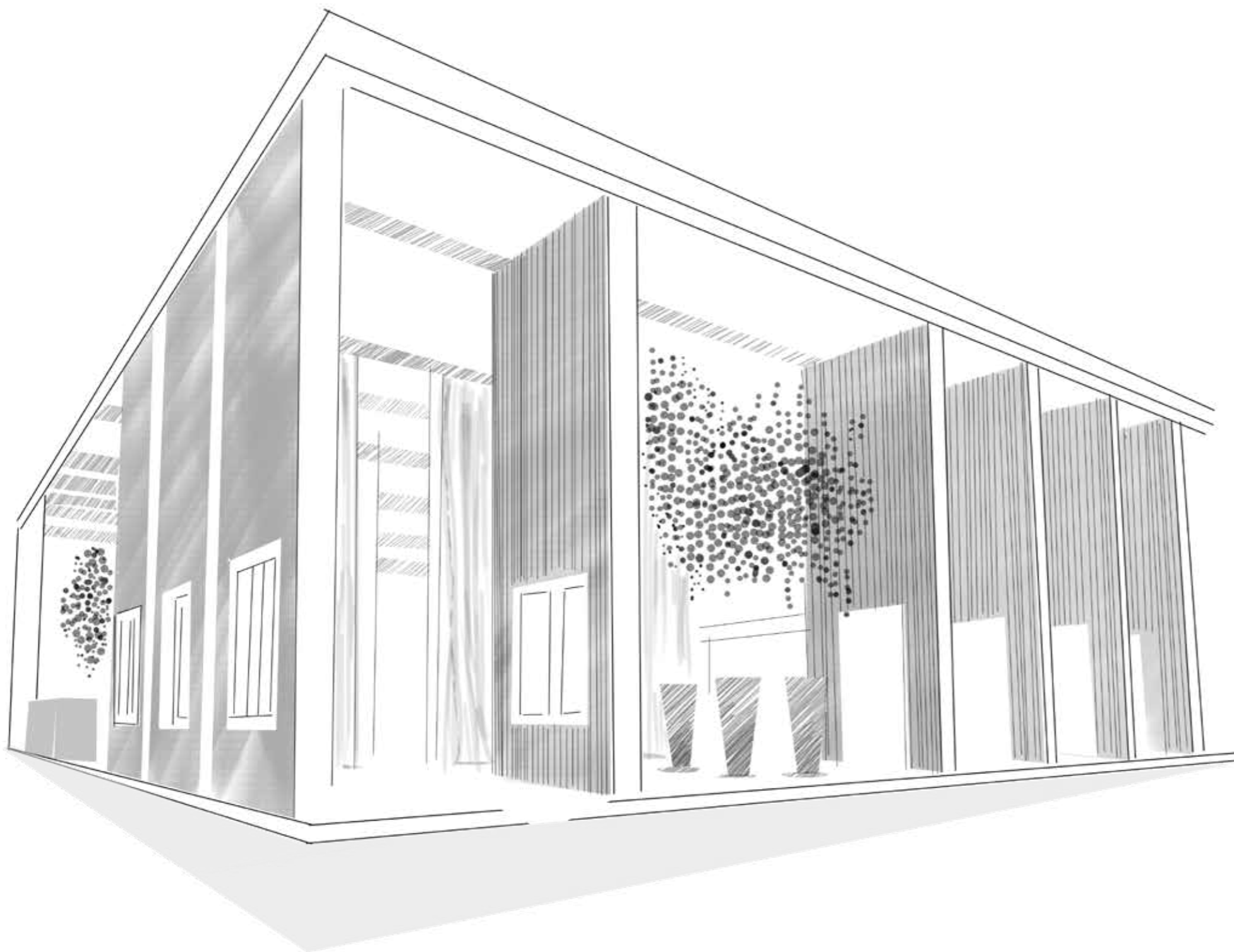

inspiracja konfetti

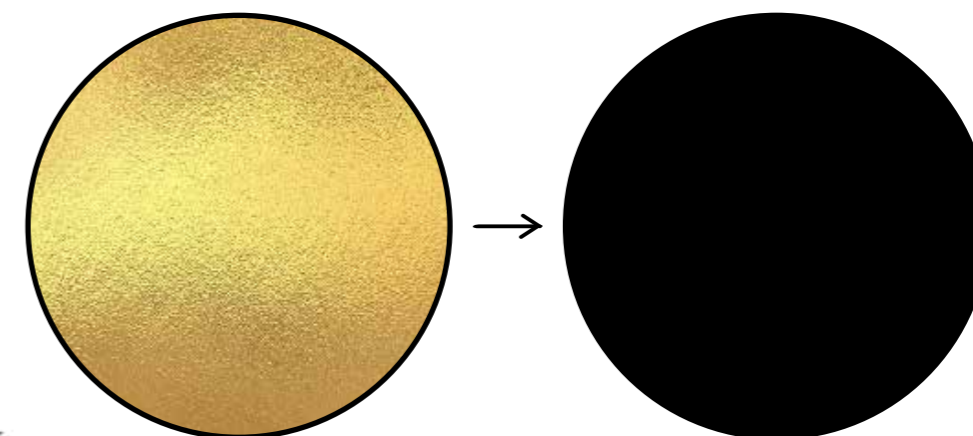

złoty i czarny kolor



Zachowaliśmy kolory składające się z czerni, szarości i opalizującego złota. Specjalnie na rocznicę przygotowaliśmy inspirującą instalację – złote chmury, które przywodziły na myśl konfetti.

**SMART DESIGN EXPO
EUROSHOP, 34 m²
DUSSELDORF, 2020**

PROJEKT I REALIZACJA:
SMART DESIGN EXPO

BONUS: SREBNA NAGRODA
EXHIBITOR SILVER AWARDS 2020



NAGRODA

EXHIBITOR SILVER
AWARDS 2020

Smart inspiracja

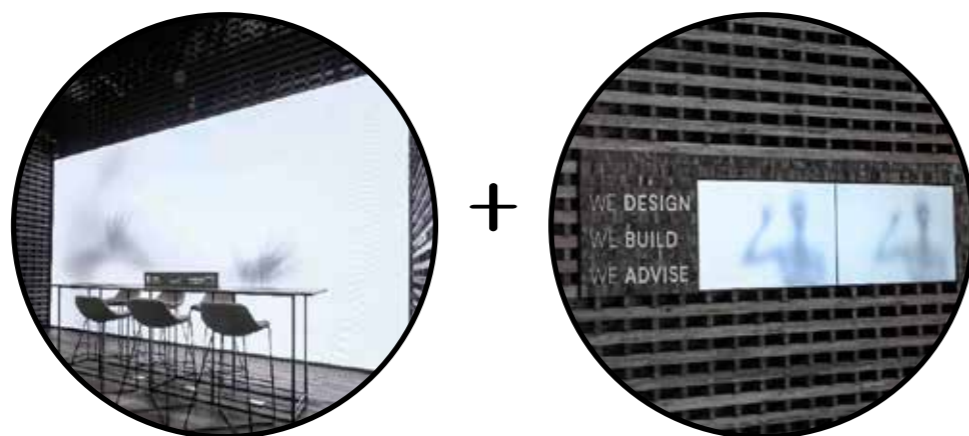

nowoczesna technologia

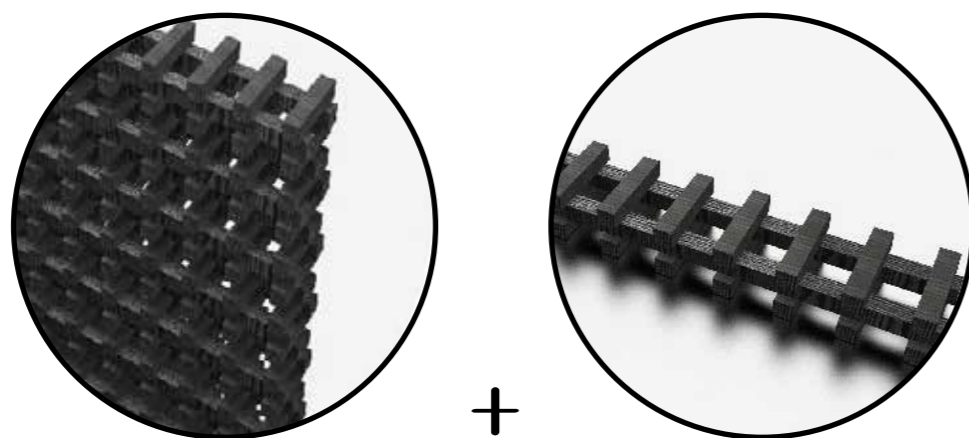

modułowość
czarne drewno

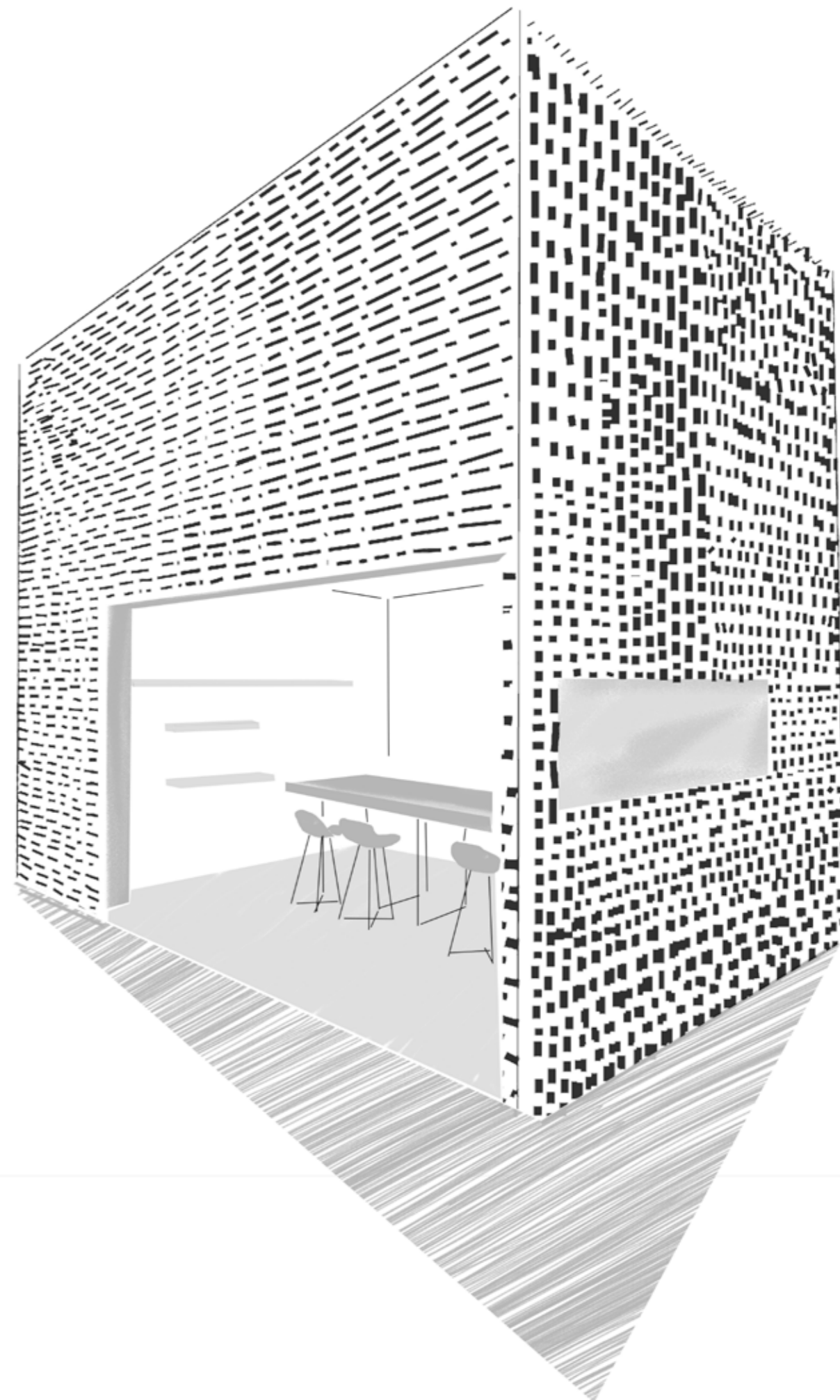



Projekt idealnie wpisuje się w trendy zrównoważonego rozwoju i rzemiosła, a wszystko to w połączeniu z nowoczesną technologią.

RADAWAY
4 DESIGN DAYS, 60 m²
KATOWICE, 2020

PROJEKT I REALIZACJA:
SMART DESIGN EXPO

PRYMUS SA
WYKONANIE
WYKONANIE
LVT

JAWOR-PARKET

Smart inspiracja

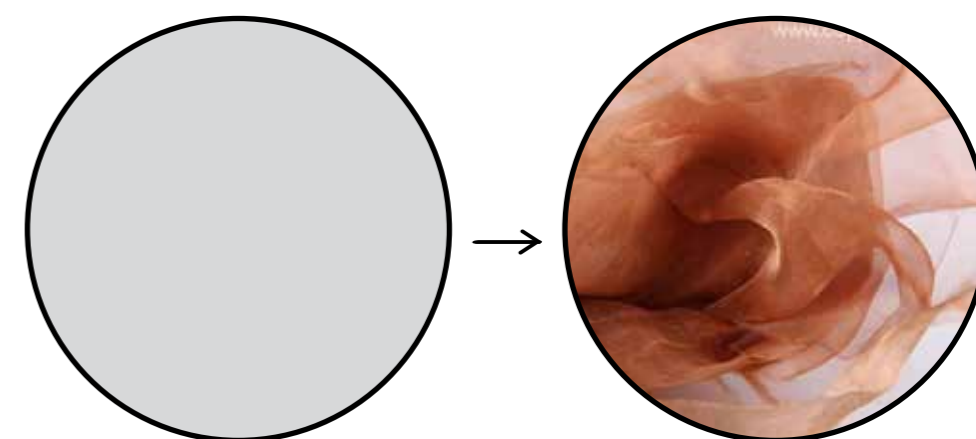
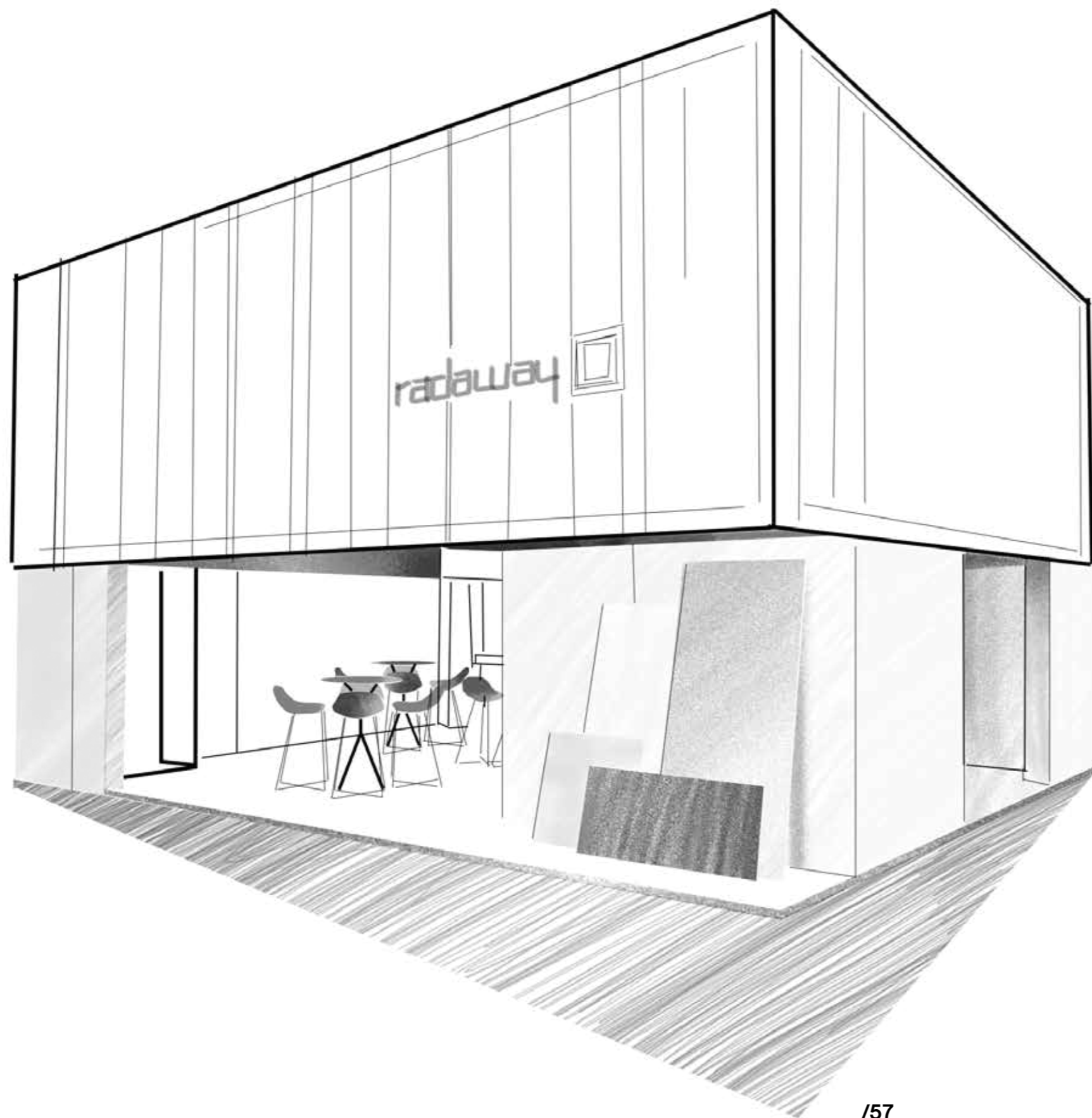

srebro i miedź



**Zaproponowaliśmy Radaway
nowy projekt stoiska,
ponieważ chcieli pokazać
nowości podczas targów
4design days. Więc to był
idealny moment.**

OMNIRES
WARSAW HOME, 130 m²
WARSAWA, 2019

DESIGN I REALIZACJA:
SMART DESIGN EXPO

BONUS: ZŁOTA NAGRODA
A' DESIGN AWARD FOR INTERIOR



NAGRODA

A' DESIGN AWARD FOR INTERIOR
SPACE AND EXHIBITION DESIGN 2019



Smart inspiracja



muzyka

+



gra światłem

+



marmur

+

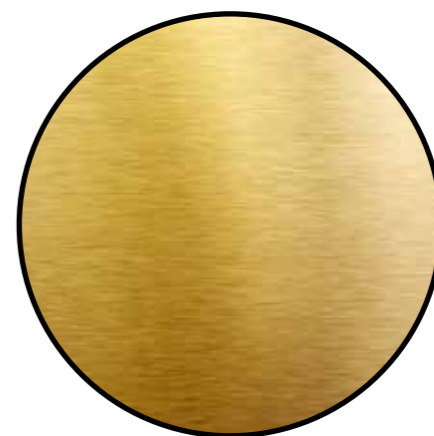

mosiądz

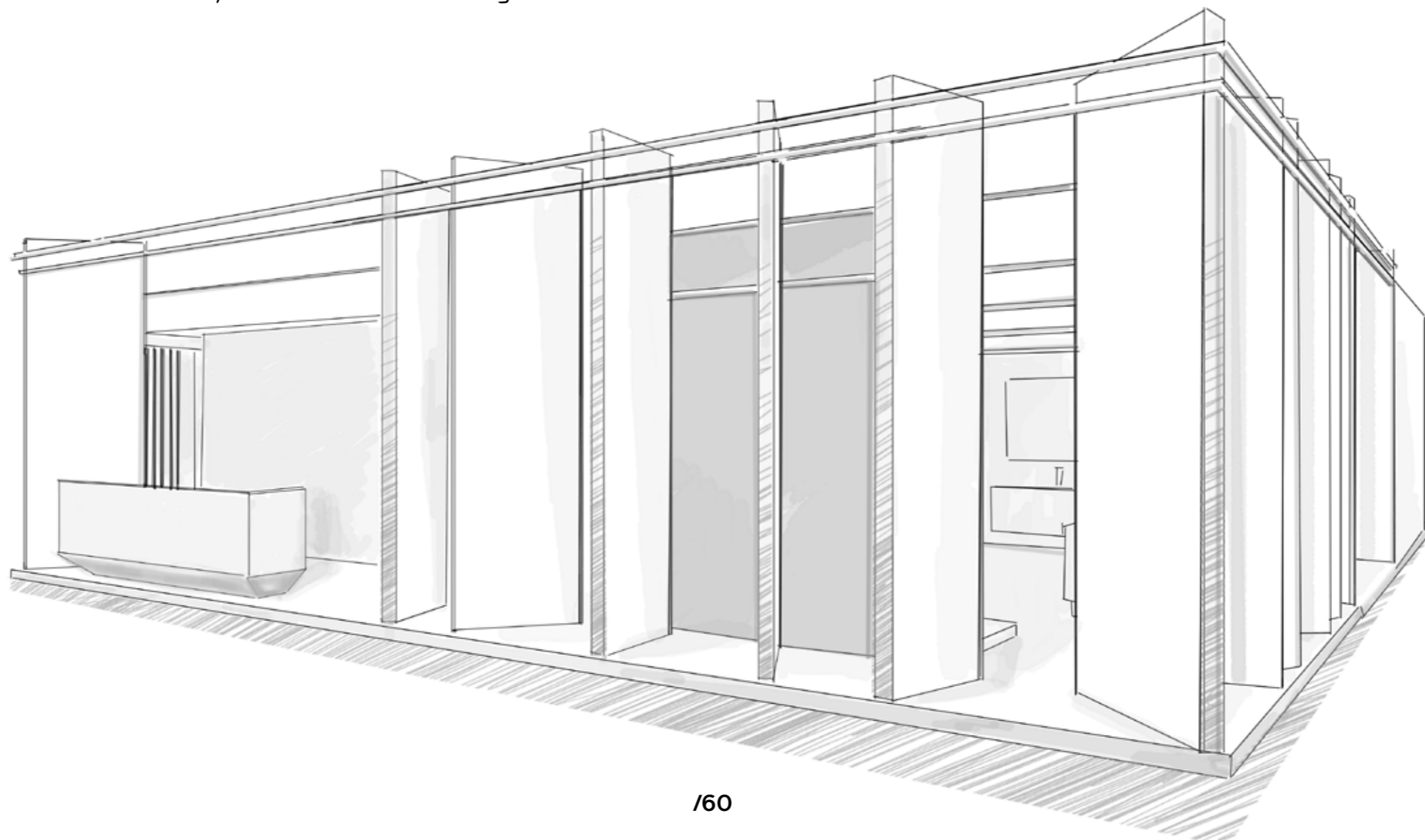



Stworzyliśmy nowoczesne stoisko, którego elewacja zewnętrzna pozwoliła odizolować się od holu komunikacyjnego hali targowej, jednocześnie zapraszając do wejścia na stoisko.

NAGRODA

EXHIBIT DESIGN AWARD.
SREBRNA NAGRODA W KATEGORII
STOISKO PIĘTOWE NA
TARGACH ISH 2019.

MARMITE

The beauty of precision.

MARMITE
ISH, 190 m²
FRANKFURT, 2019

DESIGN I REALIZACJA:
SMART DESIGN EXPO

BONUS: SREBRNA NAGRODA
MAGAZINE'S 34TH ANNUAL

Smart inspiracja

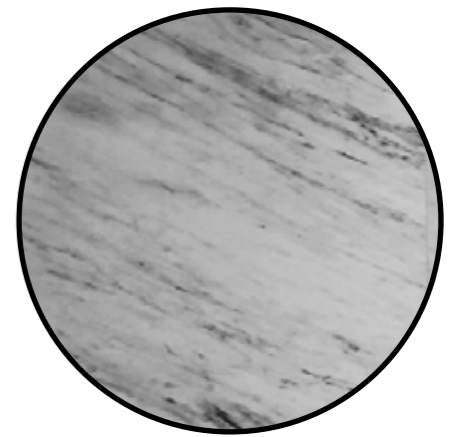
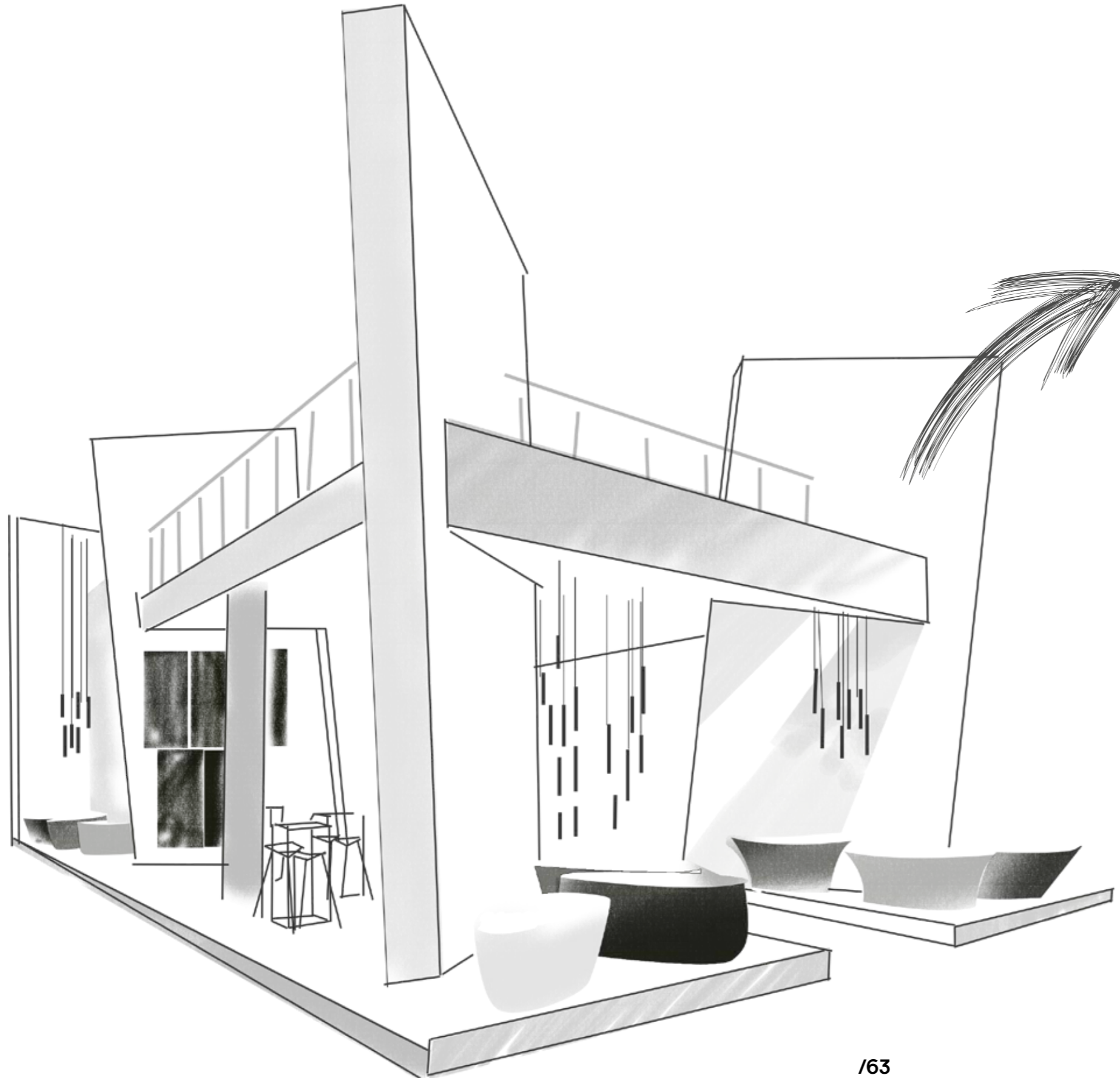

skaty

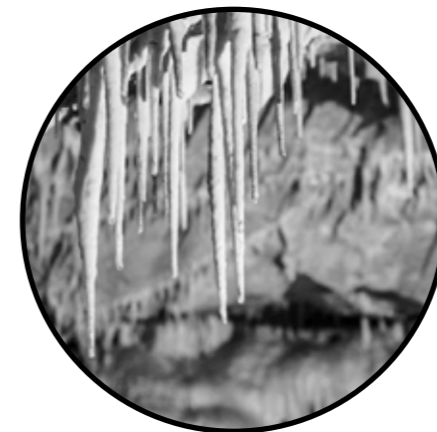

dolomite mine



Dopełnieniem designu były stylowe aranżacje nawiązujące do stalaktytów – wąskie wiszące lampy oraz kamienie dolomitu.

ALUPROF
BAU, 72 m²
MONACHIUM, 2019

DESIGN I REALIZACJA:
SMART DESIGN EXPO



Smart inspiracja



produkt klienta
okno

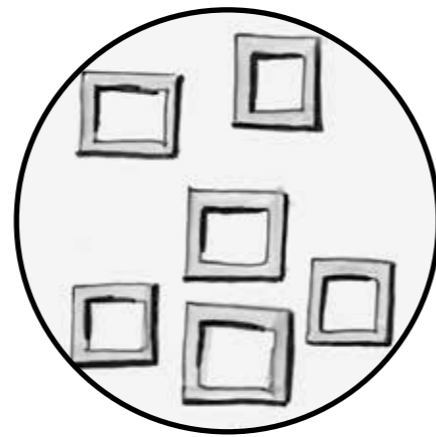

180 okienek

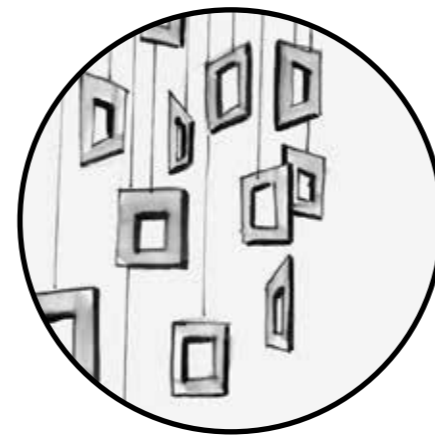

dla podwieszanej dekoracji
z mini okienek



realizacja instalacji

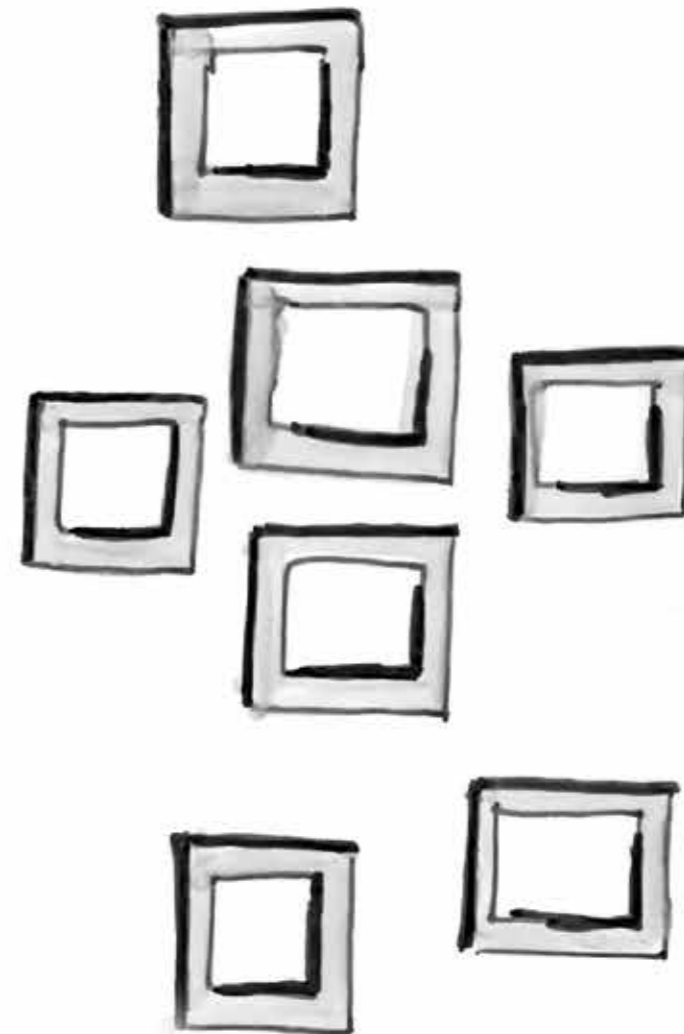
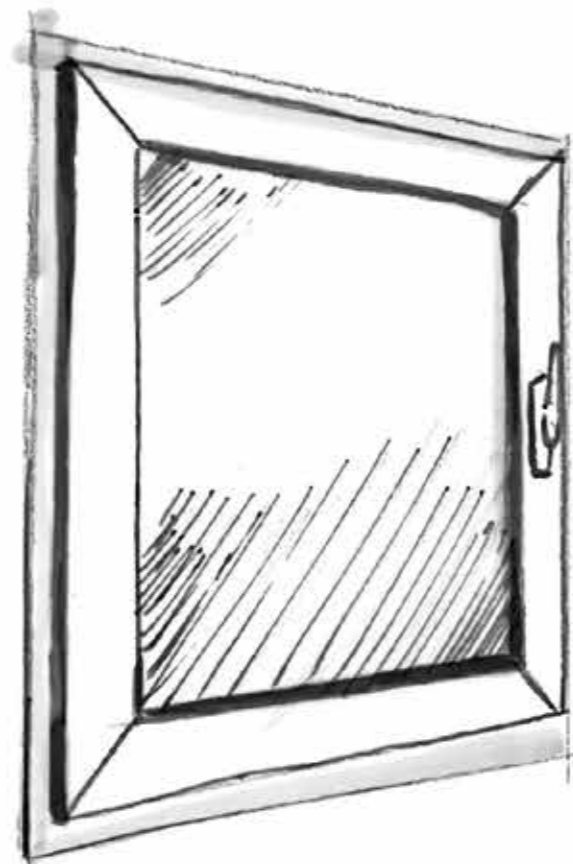



Najbardziej wyróżniającym elementem Stoiska była wisząca instalacja złożona z 180 okienek, nawiązująca do produktów klienta.

ATLAS
BAU, 159 m²
MONACHIUM, 2019

DESIGN I REALIZACJA:
SMART DESIGN EXPO



Smart inspiracja



grafika klienta



podzielona na pionowe elementy

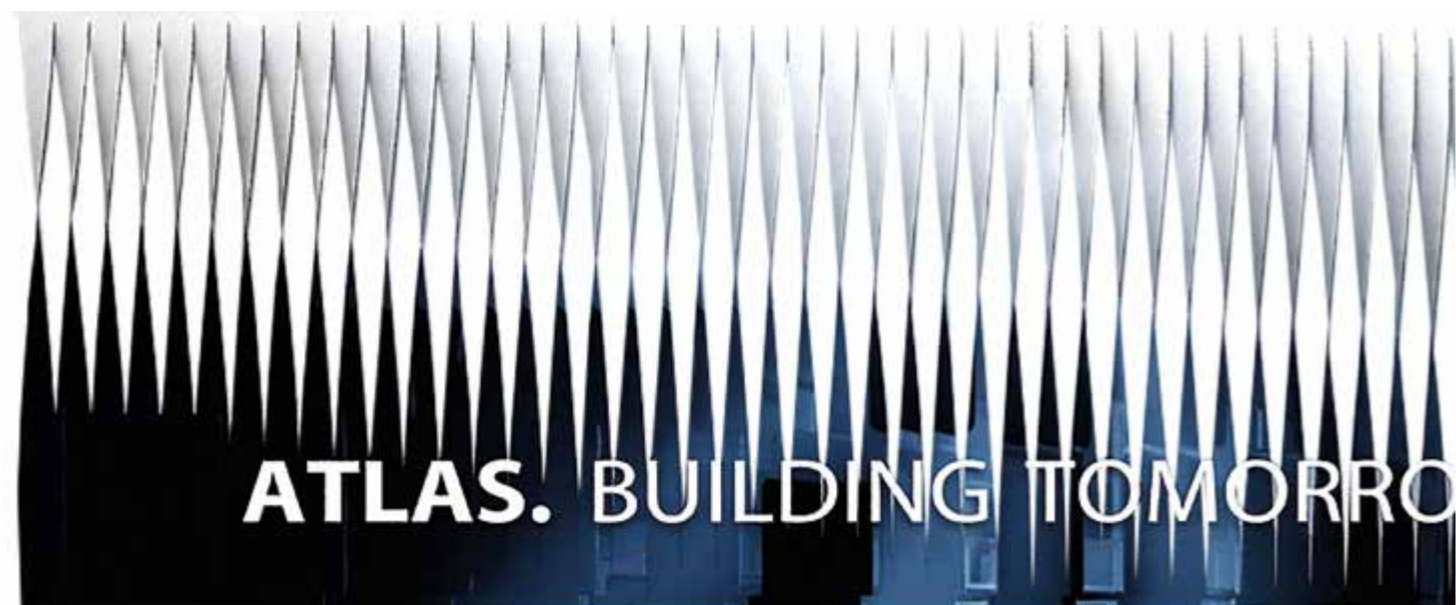

tworzy niepowtarzalny efekt ruchu na podwieszeniu



skręcona o 180 stopni



Aby fryz był jeszcze bardziej efektowny wykorzystaliśmy grafikę klienta, podzieliliśmy go na pionowe części i obróciliśmy o 180 stopni, aby stworzyć niepowtarzalny efekt ruchu.

**DEKOMA
HEIMTEXTIL, 94 m²
FRANKFURT, 2019**

DESIGN I REALIZACJA:
SMART DESIGN EXPO

BONUS: STOISKO WYRÓŻNIONE
W TRADE FAIR DESIGN ANNUAL 2019/2020



PUBLIKACJA

PUBLIKACJA W TRADE
FAIR DESIGN ANNUAL 2019/20

Smart inspiracija

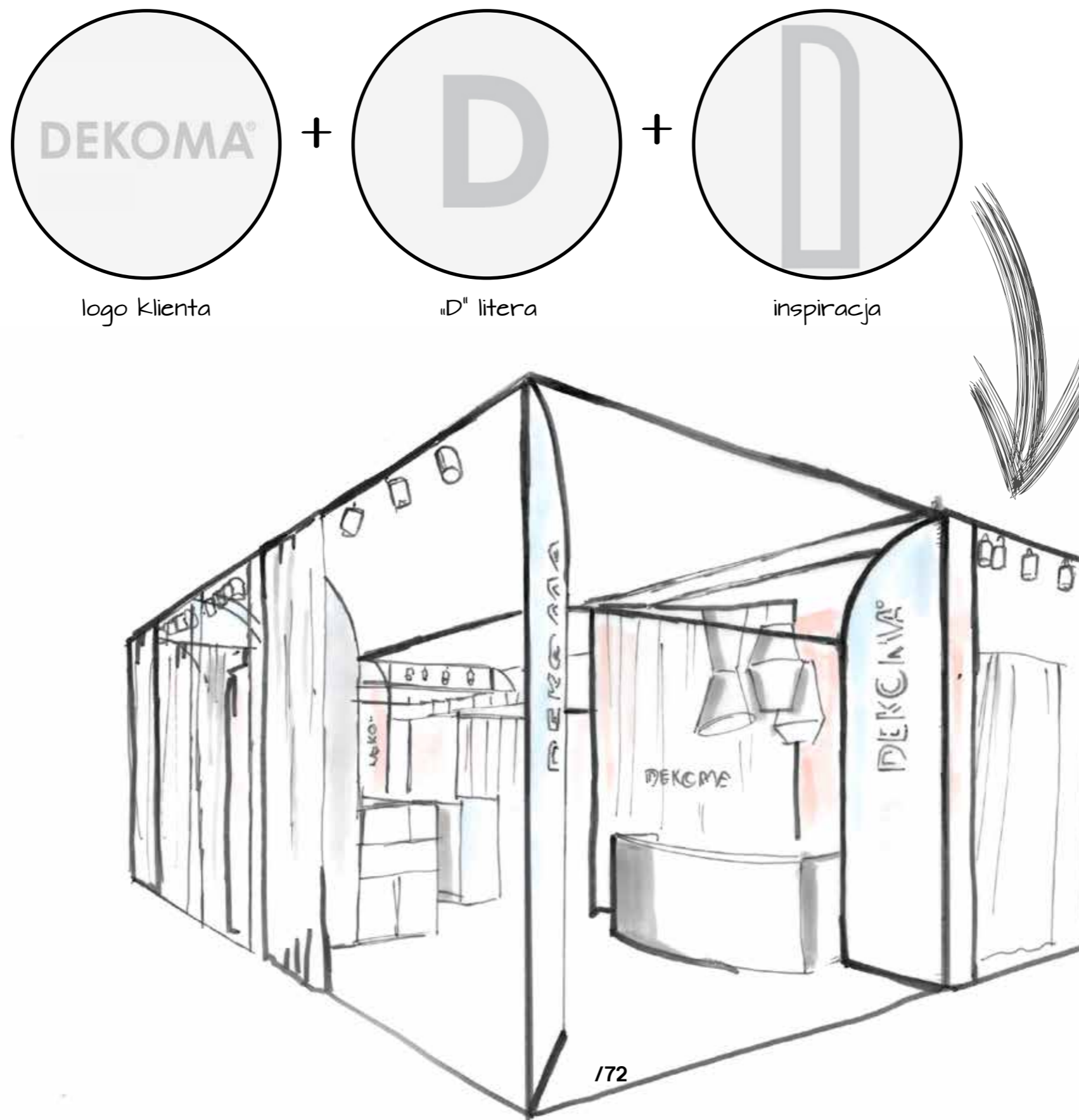



Projekt stoiska nawiązywał do najnowszych trendów kolorystycznych, tekstylnych i geometrycznych.

BALMA
WARSAW HOME, 180 m²
WARSAWA, 2019

DESIGN: PIOTR KUCHCIŃSKI
REALIZACJA: SMART DESIGN EXPO

balma x NOTI





Inspiracja na stoisko została zaczerpnięta z kształtów mebli producentów oraz sztuki XX wieku.

NAGRODA

EXHIBIT DESIGN AWARD.
SREBRNA NAGRODA W KATEGORII
STOISKO PIĘTROWE NA TARGACH FRONTALE 2018.

DRUTEX
FRONTALE, 120 m²
NORYMBERGA, 2018

DESIGN I REALIZACJA:
SMART DESIGN EXPO

BONUS: SREBRNA NAGRODA
EXHIBITOR MAGAZINE
W KATEGORII STOISKO PIĘTROWE

DRUTEX
ENGINEERED FOR YOU

DRUTEX
ENGINEERED FOR YOU

Smart inspiracija

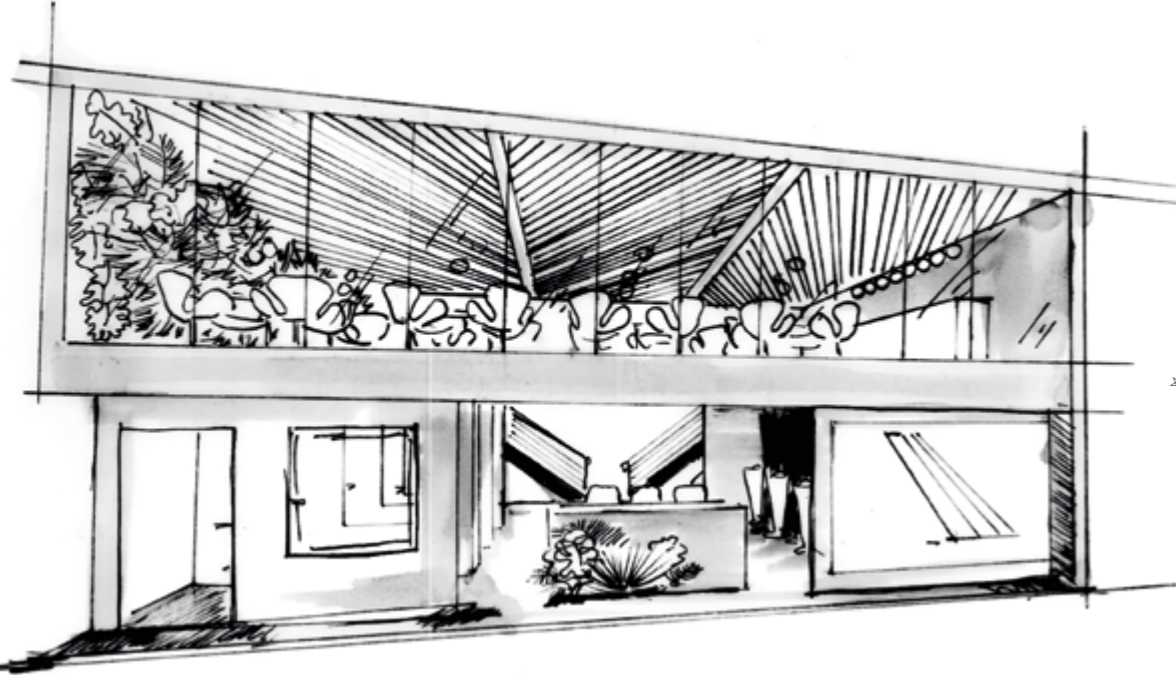
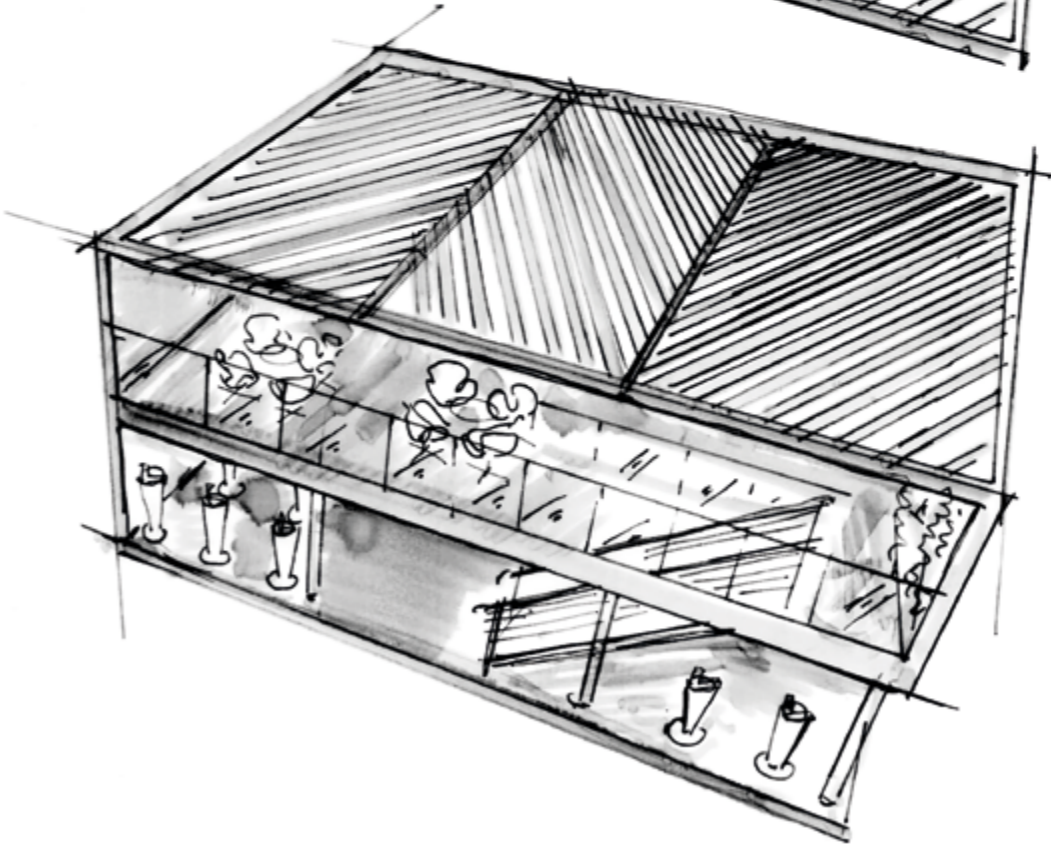
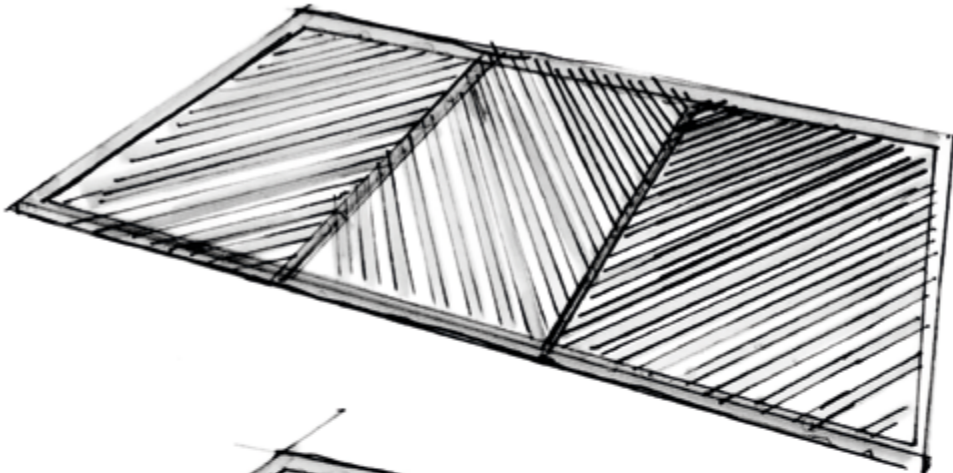
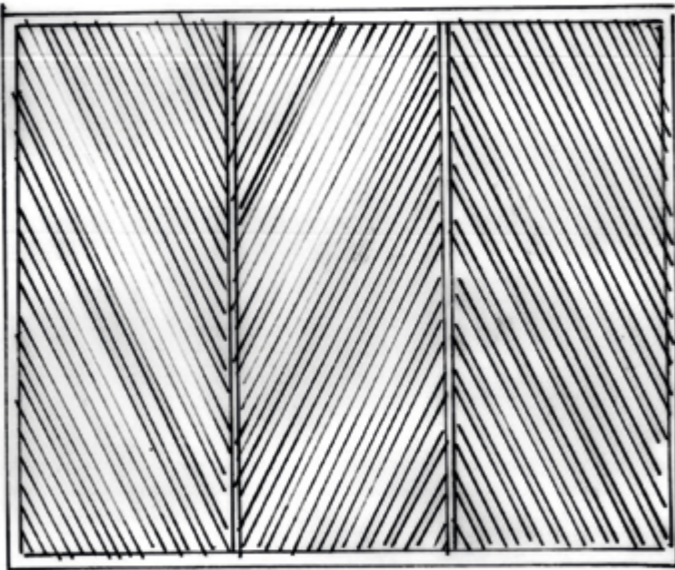

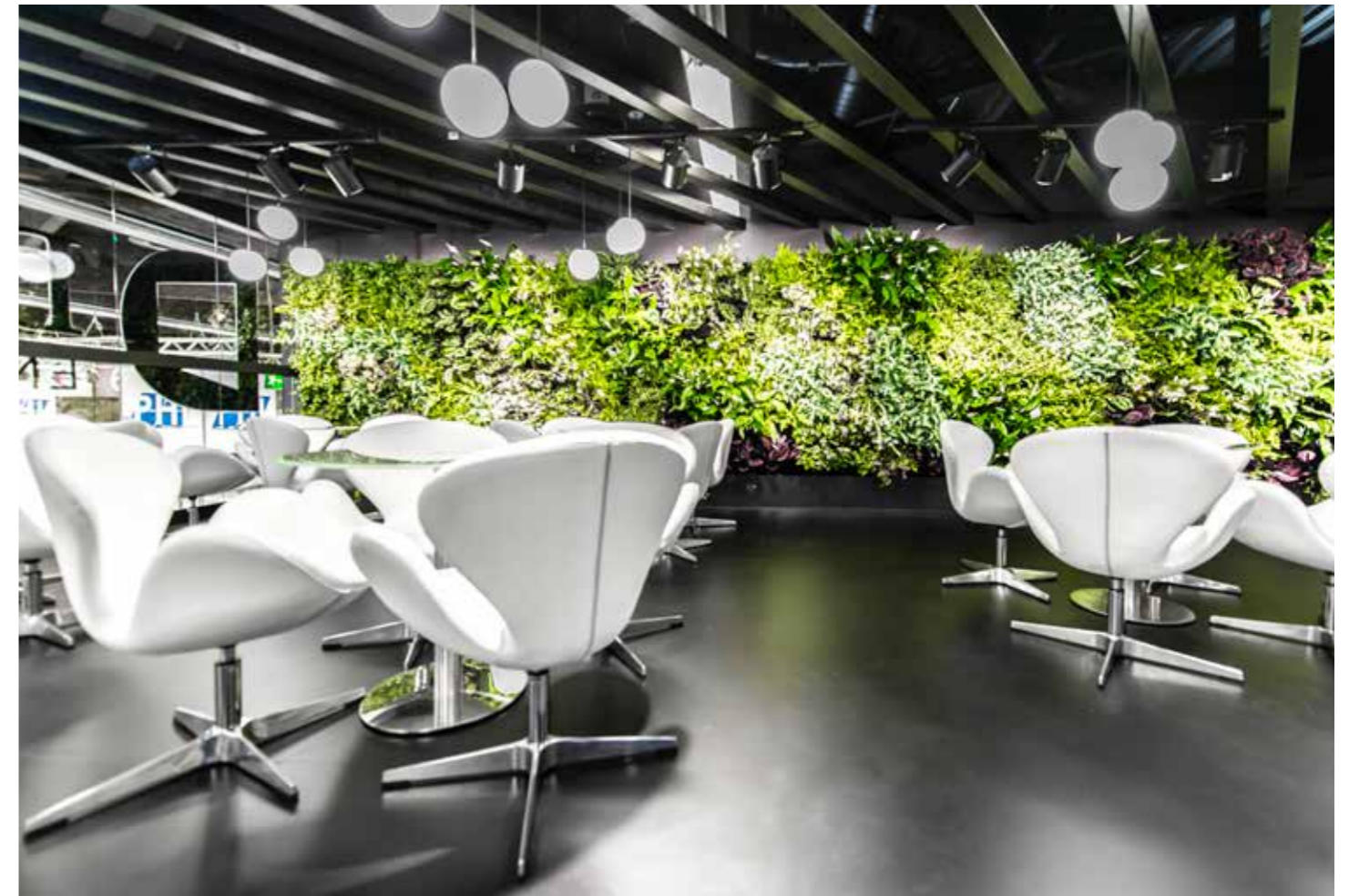

650 roślin w ścianie zielonej uprzyjemnia rozmowy biznesowe.

VOX
PSB, 104 m²
KIELCE, 2018

DESIGN I REALIZACJA:
SMART DESIGN EXPO





Aranżacja w formie przytulnego wnętrza podkreśla funkcjonalność Profili Vox.

IDEAL OF SWEDEN
IFA, 162 m²
BERLIN, 2018

DESIGN I REALIZACJA:
SMART DESIGN EXPO

WE WSPÓŁPRACY Z AGENCJA
MESS.OS EXHIBITIONS & EVENTS



Smart inspiracja



zastony
jako ściany



rośliny za
półprzezroczystą
przegrodą



wiszące dekoracyjne
Lampy



aksamitna
konsystencja,
eleganckie ciemne
kolory

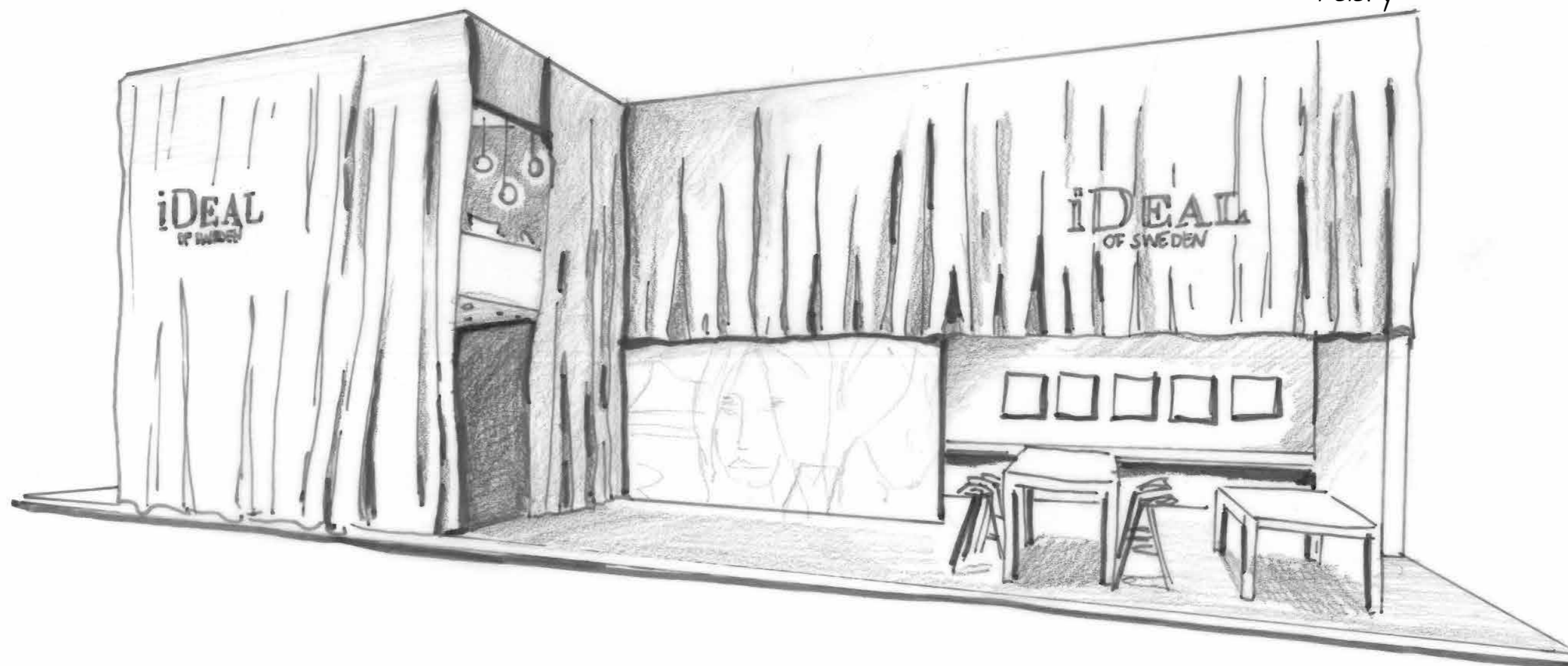



**The Ideal of Sweden
postawiło poprzeczkę bardzo
wysoko! Zależało im na
ekskluzywnym stoisku, na
którym zaprezentują swoją
nową kolekcję i produkty.**

**SOLARIS
BUSWORLD, 672 m²
KORTRIJK, 2017**

DESIGN | REALIZACJA:
SMART DESIGN EXPO



Smart idea

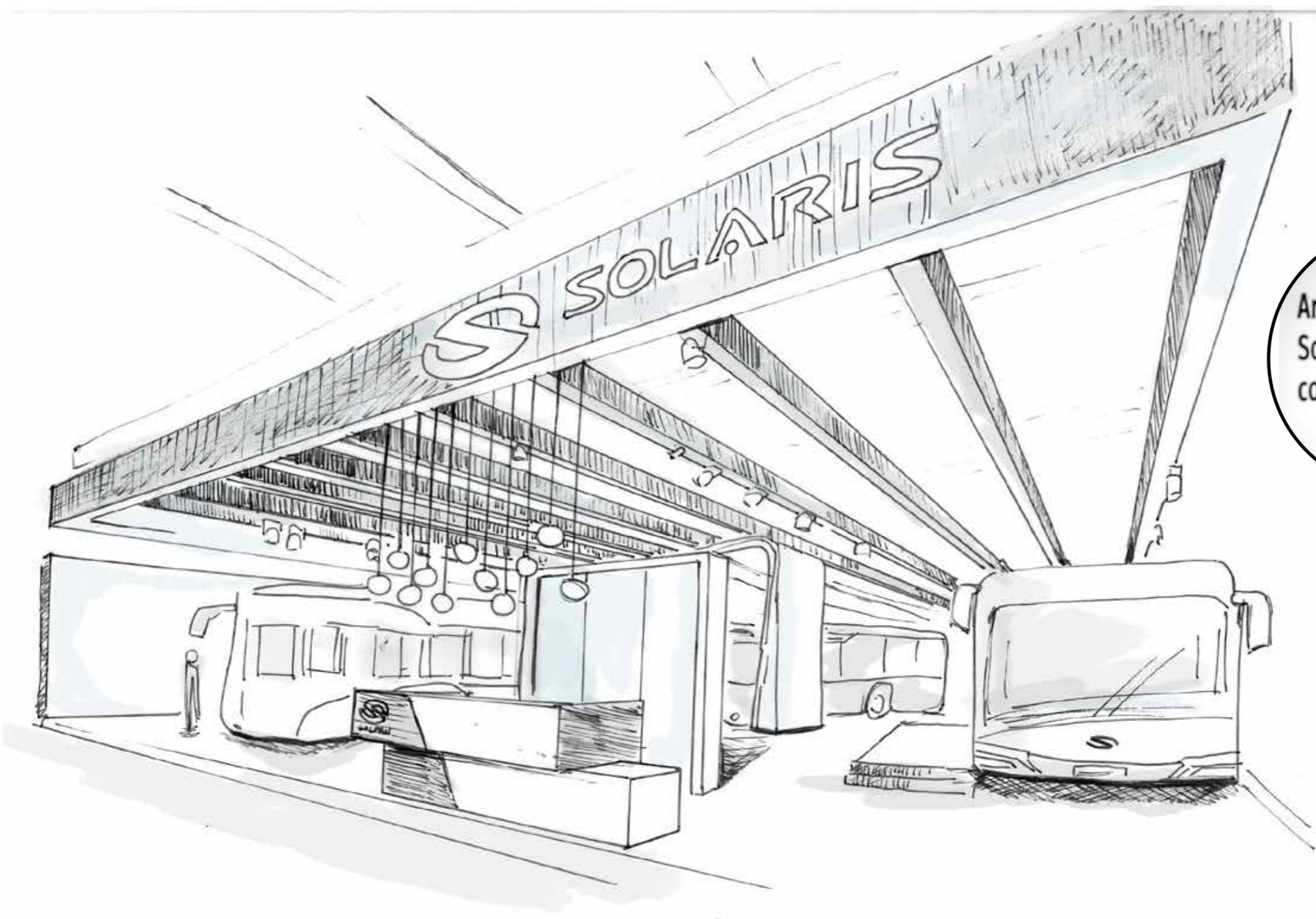

+

motyw przewodni - sztuka





Motywem przewodnim stoiska na targach Busworld była sztuka. Kompozycje artystyczne są nieodłączną częścią wizji firmy Solaris od wielu lat.

OKA
ORGATEC, 405 m²
KOLONIA, 2017

PROJEKT: MOA
PRODUKCJA I REALIZACJA:
SMART DESIGN EXPO





**Zjawiskowa brama
zachęca do odkrycia
świata OKA.**

PKP
TRAKO, 352 m²
GDAŃSK, 2017

DESIGN I REALIZACJA:
SMART DESIGN EXPO

BONUS: STOISKO WYRÓŻNIONE
W TRADE FAIR DESIGN ANNUAL 2018/2019



PUBLIKACJA

PUBLIKACJA W TRADE
FAIR DESIGN ANNUAL 2018 /19

Smart idea



logo Grupy PKP...

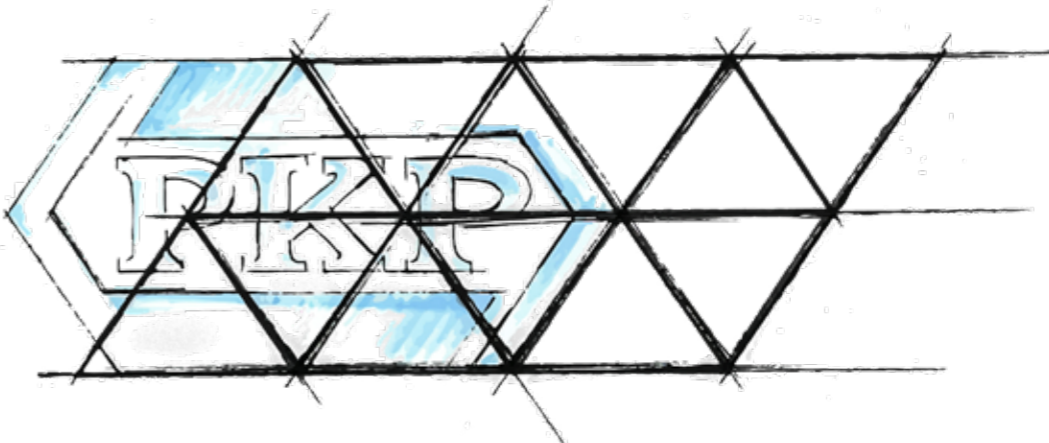

... tworzy trójkąty.

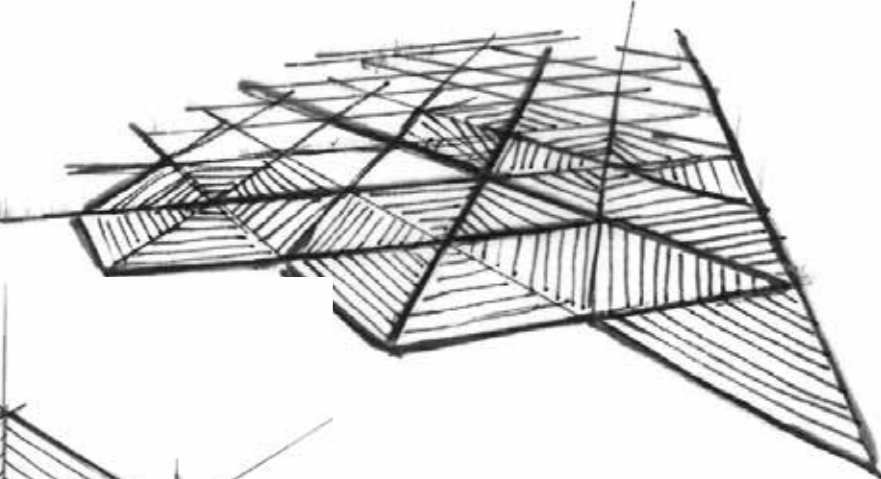

powieliśmy trójkąt



Powstało stoisko -
nowoczesny dworzec kolejowy



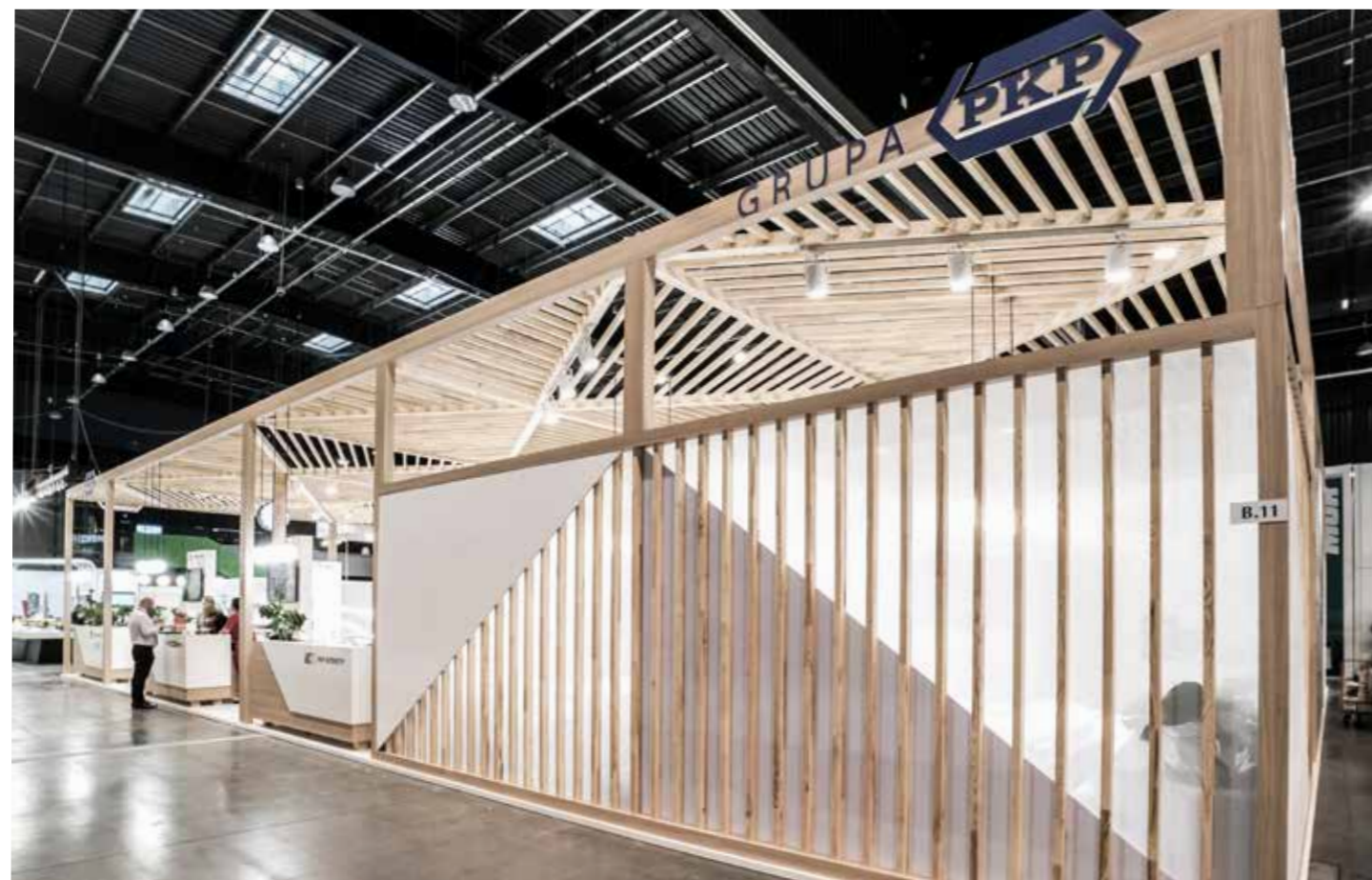

**„Przyjemny zapach
drewna towarzyszył nam
przez całe targi.”**

PKP SA.

Skontaktuj się z nami:

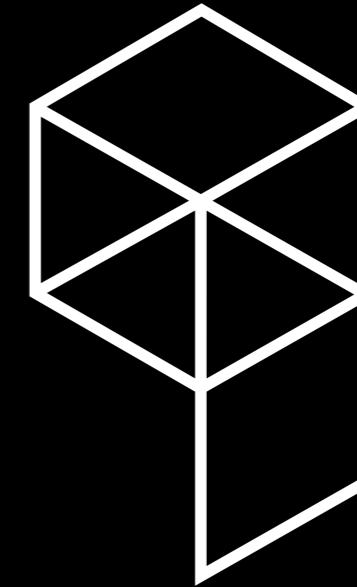

SMART DESIGN EXPO SP. Z O O.

ul. Szparagowa 12, Wysogotowo
62-081 Przeźmierowo

E-mail: office@smartdesign-expo.com

Phone: +48 61 642 71 47

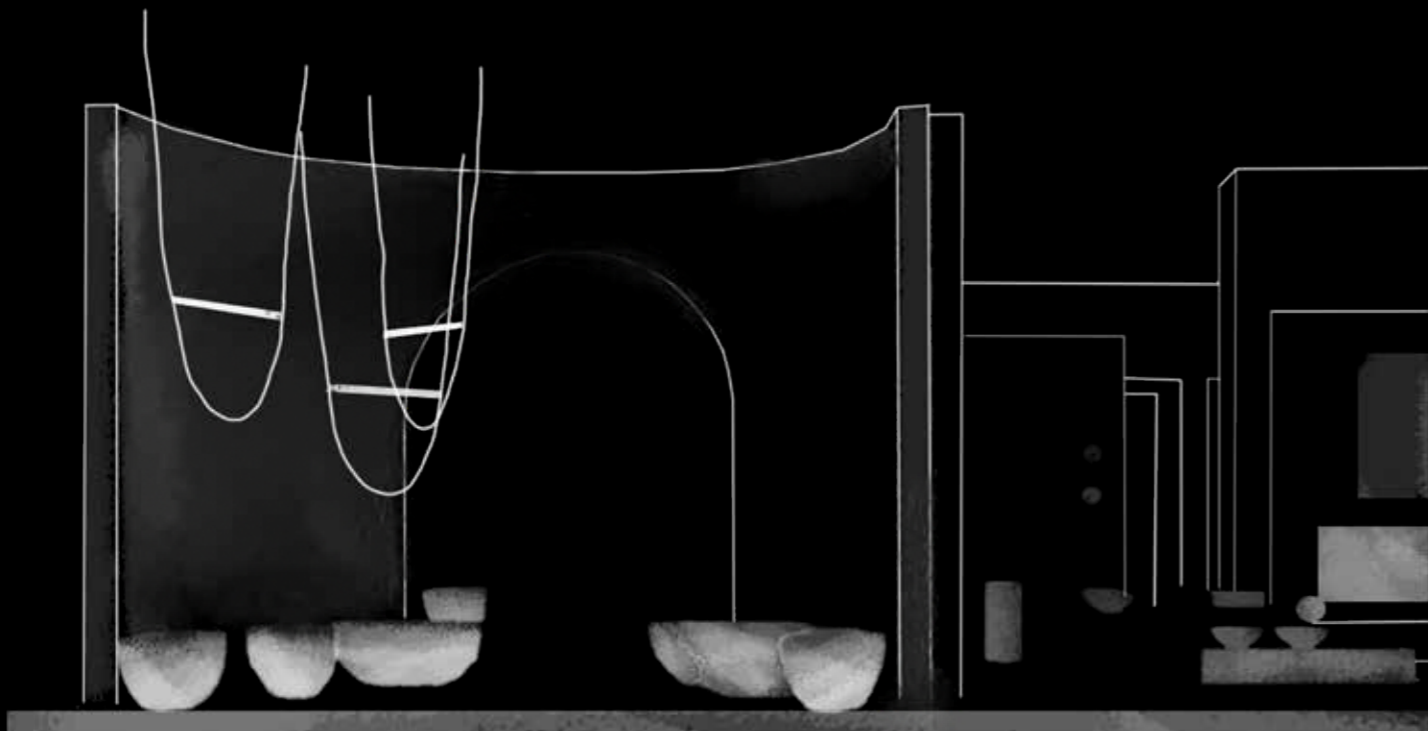

f **Bē**  **in**